

II CAMPEONATO DE ESPAÑA

CRÍA Y SELECCIÓN DE LA RAZA

HISPAÑO ÁRABE

Alcázar de los Reyes Cristianos
CÓRDOBA 20>22 octubre 2023





OTOÑO DEL
CABALLO
2023
CORDOBA

COMITÉ DE HONOR

S.A.R. D^a Elena de Borbón, Infanta de España
Presidenta de Honor

Ilmo. Sr. D. José María Bellido Roche
Alcalde de Córdoba

Excmo. Sr. D. Santiago de León y Domecq
Tte. Hno. Mayor Real Maestranza de Caballería de Sevilla

Excma. Sra. D^a Carmen Crespo Díaz
Consejera de Agricultura, Pesca, Agua y Desarrollo Rural de la
Junta de Andalucía

Ilmo. Sr. Col. D. Jesús Ángel García Lidón
Subdirector General de Administración Periférica. Jefatura de
Cría Caballar de las FAS

Ilmo. Sr. D. José Luis Urquijo y Narváez
Presidente de la Real Federación de Asociaciones de Ganado
Selecto (RFEAGAS)

Excmo. Sr. D. Antonio Rodríguez de la Borbolla y Vázquez
Presidente de Honor de la Unión Española de Ganaderos de
Pura Raza Hispano-árabe

Sr. D. Daniel García-Ibarrola Díaz
Concejal de Turismo. Presidente de IMTUR

Excmo. Sr. D. Rafael Atienza Medina
Tte. Hno. Mayor Real Maestranza de Caballería de Ronda

Ilma. Sra. D^a Esperanza Orellana Moraleda
Directora General de Producciones y Mercados Agrarios (MAPA)

Ilma. Sra. D^a Judit Anda Ugarte
Presidenta de EXPASA – Yeguada Cartuja - CENRE

Sr. D. José Juan Morales Fernández
Presidente de la Federación Española de Asociaciones de
Criadores de Caballos (FEACC)

II
CAMPEONATO
DE ESPAÑA
CRÍA Y SELECCIÓN DE LA RAZA
HISPANO
ÁRABE



COMITÉ ORGANIZADOR

JUNTA RECTORA

UNIÓN ESPAÑOLA DE GANADEROS DE PURA RAZA HISPANO-ÁRABE

Presidente Juan León Borrero

Vicepresidente Primero José Antonio Garrido López

Vicepresidente Segundo Felipe Morenés y de Giles

Secretario María Fernanda Gallego Agudo

Tesorero Rafael de Rojas Sarabia

Vocales

Ramón Álvarez Herrero

Juan Crespo Castro

Ignacio Enríquez García

Iñigo Fernández de Peñaranda y Afán de Ribera

Rafael González Pérez

Domingo Medina Parra

Antonio Miura Martínez

José Nieto Benítez

Gabriel Rosado Ruíz

José Luis Rubio Marín

Director Técnico Antonio Rodríguez de la Borbolla y Ruibérriz de Torres

II
CAMPEONATO
DE ESPAÑA
CRÍA Y SELECCIÓN DE LA RAZA
HISPANO
ÁRABE



ENTIDADES PADROCINADORAS Y COLABORADORAS

II
CAMPEONATO
DE ESPAÑA
CRÍA Y SELECCIÓN DE LA RAZA
HISPANO
ÁRABE



IMTUR
INSTITUTO MUNICIPAL
TURISMO DE CÓRDOBA



ENTIDADES PADROCINADORAS Y COLABORADORAS

II
CAMPEONATO
DE ESPAÑA
CRÍA Y SELECCIÓN DE LA RAZA
HISPANO
ÁRABE



REAL MAESTRANZA
DE CABALLERÍA DE SEVILLA



REAL MAESTRANZA
DE CABALLERÍA
DE RONDA



PROGRAMA DE ACTIVIDADES

JUEVES 19 OCTUBRE 2023



09:00h - 12:00h

Recepción del ganado participante

Control de identidad, documentación sanitaria y asignación de cuadras

Entrega de documentación y acreditación ganaderos participantes y personal

13:00h INSPECCIÓN DE CABALLOS

CENTRO DE RECEPCIÓN DE VISITANTES (Plaza del Triunfo, s/n (Córdoba):

17:30h CONFERENCIAS

“La Doma Vaquera, Bien de Interés Cultural de Andalucía“

D. José Pedro Lobo y D. Leonardo Quintanilla (Asociación Nacional de Doma Vaquera)

D. Jose Zapata (Asociación de Doma de Campo)

“Cría de caballos para equitación. Convertir la pasión en negocio“

D. Santiago Forn Pomés (Criador, Periodista y Juez)

20:30h

Recepción

21:00h

Cocktail de Bienvenida (participantes e invitados confirmados)



PROGRAMA DE ACTIVIDADES

VIERNES 20 OCTUBRE 2023



10:00h SECCIÓN I

Hembras de 1 año (nacidas en 2022)

11:30h SECCIÓN II

Machos de 1 año (nacidos en 2022)

11:30h INSPECCIÓN VETERINARIA Y EJERCICIOS COMPLEMENTARIOS (Pista de calentamiento)

Caballos de 4 años (PSCJ)

13:15h FINAL DE CICLO PSCJ DOMA VAQUERA

Caballos de 4 años (primera tanda)

16:30h FINAL CICLO PSCJ DOMA VAQUERA

Caballos de 4 años (segunda tanda)

18:30h SECCIÓN III

Hembras de 2 años (nacidas en 2021)

20:00h SECCIÓN IV

Machos de 2 años (nacidos en 2021)

*Entrega de Premios de cada Sección al término de las mismas (cinco primeros clasificados)

PROGRAMA DE ACTIVIDADES

SÁBADO 21 OCTUBRE 2023

10:00h SECCIÓN V

Hembras de 3 años (nacidas en 2020)

11:30h SECCIÓN VI

Machos de 3 años (nacidos en 2020)

13:00h SECCIÓN C

Machos castrados (3 años en adelante)

13:00h INSPECCIÓN Y EJERCICIOS COMPLEMENTARIOS (Pista de calentamiento)

Caballos de 5 años (PSCJ)

16:00h FINAL CICLO PSCJ DOMA VAQUERA

Caballos de 5 años

19:00h SECCIÓN VII

Yeguas reproductoras jóvenes (4 a 6 años)

19:30h INSPECCIÓN VETERINARIA Y EJERCICIOS COMPLEMENTARIOS (Pista de calentamiento)

Caballos de 6 años (PSCJ)

20:30h SECCIÓN VIII

Sementales jóvenes (4 a 6 años)

21:30h FINAL CICLO PSCJ DOMA VAQUERA

Caballos de 6 años

II
CAMPEONATO
DE ESPAÑA
CRÍA Y SELECCIÓN DE LA RAZA
HISPANO
ÁRABE

*Entrega de Premios de cada Sección al término de las mismas (cinco primeros clasificados)

PROGRAMA DE ACTIVIDADES

DOMINGO 22 OCTUBRE 2023

II
CAMPEONATO
DE ESPAÑA
CRÍA Y SELECCIÓN DE LA RAZA
HISPANO
ÁRABE

10:00h SECCIÓN X
Sementales adultos

10:40h SECCIÓN IX
Yeguas reproductoras adultas (7 años en adelante)

12:00h PRUEBA SEMENTALES MONTADOS

13:30h ENTREGA DE PREMIOS

Final del Ciclo de PSCJ de Doma Vaquera 2023 - Premios especiales

Primeros Productos Nacionales de la Raza Hispano-árabe 2023

Mejores aires (Macho y Hembra)

Subcampeón/a de España de la Raza Hispano-árabe 2023

Ganadería Campeona de España de la Raza Hispano-árabe

Campeón y Campeona de España de la Raza Hispano-árabe 2023

14:30h CLAUSURA



PREMIOS

Se premiarán con trofeo, diploma, escarapela y 300€ todos los primeros clasificados de cada una de las secciones, con escarapela y 200€ todos los segundos, escarapela y 100€ los terceros clasificados y escarapelas los cuartos y quintos clasificados de todas las secciones siendo éstos entregados al finalizar cada sección. Los primeros clasificados de todas las Secciones recibirán trofeo y diploma como “Primer Producto Nacional” durante la ceremonia de clausura el domingo 22. Todas las ganaderías participantes recibirán un recuerdo de su participación en el Campeonato.

PREMIOS ESPECIALES

Campeón de España de la Raza Hispano-árabe: Trofeo, diploma, escarapela, banda y 2.500€

Campeona de España de la Raza Hispano-árabe: Trofeo, diploma, escarapela, banda y 2.000€

Subcampeón de España de la Raza Hispano-árabe: Trofeo, diploma, escarapela y 1.000€

Subcampeona de España de la Raza Hispano-árabe: Trofeo, diploma, escarapela y 1.000€

Ganadería Campeona de España: Trofeo, diploma y 1.000€

El montante total en premios en metálico asciende a un total de 14.100€

Para optar a este premio deberán presentar al menos tres productos criados por el ganadero, en diferentes secciones siendo al menos un reproductor. Las Secciones I y II también computarán para este título. Los patrocinadores podrán entregar diferentes trofeos y premios que serán debidamente anunciados.

PREMIO ESPECIAL CENRE

CENRE ofrece un premio dotado con 1.500€ en servicios reproductivos de acuerdo con el condicionado específico, a la Ganadería Campeona de España de la Raza Hispano-árabe. Los ganaderos que opten al premio deberán participar con al menos tres ejemplares en distintas secciones, siendo al menos uno de ellos reproductor ya sea hembra o macho, adulto o joven (en este condicionado se incluyen las Secciones I y II).



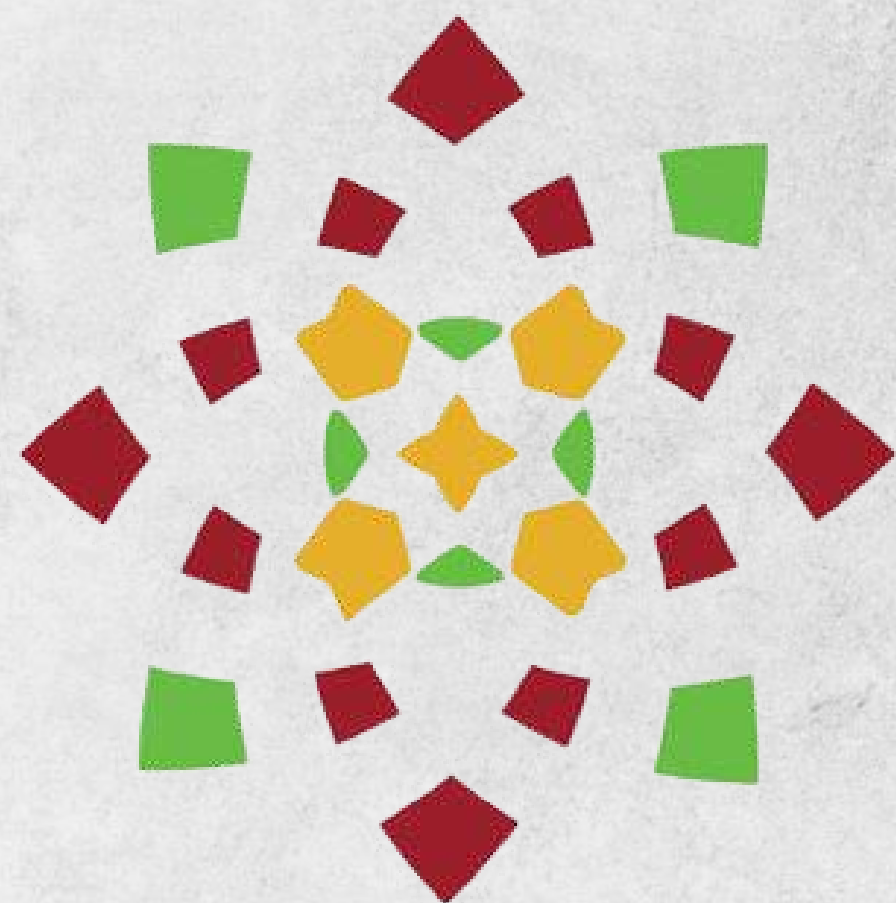

IMTUR

INSTITUTO MUNICIPAL
TURISMO DE CÓRDOBA

II
CAMPEONATO
DE ESPAÑA
CRÍA Y SELECCIÓN DE LA RAZA
HISPANO
ÁRABE

GANADERÍAS QUE OPTAN A
CAMPEONA DE ESPAÑA 2023

GANADERÍAS QUE OPTAN A CAMPEONA DE ESPAÑA 2023

II
CAMPEONATO
DE ESPAÑA
CRÍA Y SELECCIÓN DE LA RAZA
HISPANO
ÁRABE



HNOS. ÁLVAREZ LORENZO
Valdestillas (Valladolid)

TABERNERA 40,63%
SUPREMA 35,94%
SOÑADORA 40,63%
REVOLTOSA 40,63%
ILESO 31,25%
QUIMICA 28,13%
ORGULLOSA 40,63%
MARAVILLA 40,63%



HNOS. RUBIO MARÍN
Mairena del Alcor (Sevilla)

PRIMITIVA HRM 45,32%
PICARA HRM 75%
NICARAGUA HR 75%
MAJESTAD HR 70,32%
EMBLEMÁTICA HR 50%
GETSEMANI HR 40,63%



GANADERÍAS QUE OPTAN A CAMPEONA DE ESPAÑA 2023

II
CAMPEONATO
DE ESPAÑA
CRÍA Y SELECCIÓN DE LA RAZA
HISPANO
ÁRABE



MARQUÉS DE VILLARREAL DE BURRIEL

Jerez de la Frontera (Cádiz)

PRIMILLA MVB 50%

ORGULLOSA MVB 25%

HORTELANO II MVB 62,5%

MOLINERA MVB 50%



YEGUADA CASABLANCA

(Córdoba)

JUGUETONA YC 50%

JABONERO YC

JARAPITO YC 56,25%

ILUSTRE YC 31,25%

ZINGARITO YC 31,25%

FELINA 37,5%



Fundación



CAJA RURAL

DEL SUR

II
CAMPEONATO
DE ESPAÑA

CRÍA Y SELECCIÓN DE LA RAZA

HISPANO
ÁRABE

→ **HEMBRAS DE UN AÑO** ←
SECCIÓN I

HEMBRAS DE UN AÑO

SECCIÓN I

NOMBRE	PROPIETARIO	CRIADOR
PRIMITIVA HRM 45,32%	HNOS. RUBIO MARÍN	HNOS. RUBIO MARÍN
PICARA HRM 75%	GANADERÍA JUAN CARLOS SÁNCHEZ NORIEGA	HNOS. RUBIO MARÍN
WANDA 31,25%	JOSÉ NIETO BENÍTEZ	JOSÉ NIETO BENÍTEZ
OFENDIDA CD 50%	FCO. JAVIER HIDALGO JIMÉNEZ	TOMÁS LEON DOMEcq
ENCINA HC 57,82%	ÁLVARO CASTILLA GIL	ÁLVARO CASTILLA GIL
JUGUETONA YC 50%	YEGUADA CASABLANCA	YEGUADA CASABLANCA
TABERNERA 40,63%	HNOS. ÁLVAREZ LORENZO	HNOS. ÁLVAREZ LORENZO
JALYNA JCP 50%	GANADERÍA JUAN CARLOS SANCHEZ NORIEGA	GANADERÍA JUAN CARLOS SANCHEZ NORIEGA



HEMBRAS DE UN AÑO

SECCIÓN I

PRIMITIVA HRM 45,32%

Propietario y Criador

HNOS. RUBIO MARÍN



II
CAMPEONATO
DE ESPAÑA
CRÍA Y SELECCIÓN DE LA RAZA
HISPANO
ÁRABE

PRIMITIVA HRM 45,32%

Propietario y Criador

HNOS. RUBIO MARÍN



KUBIAN
PRÁ - AL (1999)
190201004500838

TRACIA
PRÁ - TO (1999)
190201004302178

PROMETIDO
PRE - CA (1990)
190101002000007

ILUSIONADA VIII
PRE - CA (1995)
190101002109508

TRAJANO
PRÁ - AL (1999)
190201004302176

ZURDA 62,5%
Há - TO (2001)
191101000400134

H.Á. (PA)
Há - DESC (1960)
1911110000000PA

H.Á. (MA)
Há - DESC (1960)
1911110000000MA

BAILEN
PRÁ - TO (2005)
724002024501852

NOVATA LI
PRE - CA (1999)
190101002204660

EMBITE 81,25%
Há - AL (2006)
724002110600496

DULCINEA
Há - CA (1999)
195101000600303

IBERO HR 50%
Há - TO (2015)
724018000002606

PRIMITIVA HRM 45,32%
Há - TO (2022)
724018000005572

FORTUNA HR 40,63%
Há - AL (2012)
724018000001494



HEMBRAS DE UN AÑO

SECCIÓN I

PICARA HRM 75%

Propietario

GANADERÍA JUAN CARLOS
SÁNCHEZ NORIEGA



Criador

HNOS. RUBIO MARÍN



II
CAMPEONATO
DE ESPAÑA
CRÍA Y SELECCIÓN DE LA RAZA
HISPANO
ÁRABE

PICARA HRM 75%

Propietario

GANADERÍA JUAN CARLOS
SÁNCHEZ NORIEGA

Criador

HNOS. RUBIO MARÍN



AJA SANGALI (GB)

PRÁ - desc (1999)
230201_0003271

MAILLA (SA)

PRÁ - AL (1997)
690201_0003275

GWIZD (PL)

PRÁ - CA (1981)
190201004401474

FACTURA

PRÁ - CA (1986)
190201004002078

TRAJANO

PRÁ - AL (1999)
190201004302176

ZURDA 62,5%

Há - TO (2001)
191101000400134

H.Á. (PA)

Há - DESC (1960)
1911110000000PA

H.Á. (MA)

Há - DESC (1960)
1911110000000MA

SINGAR AL KHALIDIAH (SA)

PRÁ - CA (2005)
724022000000891

BARCA

PRÁ - desc (2003)
190201004500092

EMBITE 81,25%

Há - AL (2006)
724002110600496

DULCINEA

Há - CA (1999)
195101000600303

MAGUILLO

PRÁ - AL (2012)
724022000002646

PICARA HRM 75%

Há - AL (2022)
724018000005587

DESEADA HR 50%

Há - CA (2010)
724018000000681





HEMBRAS DE UN AÑO

SECCIÓN I

WANDA 31,25%

Propietario y Criador

JOSÉ NIETO BENÍTEZ



II
CAMPEONATO
DE ESPAÑA
CRÍA Y SELECCIÓN DE LA RAZA
HISPANO
ÁRABE

WANDA 31,25%

Propietario y Criador

JOSÉ NIETO BENÍTEZ



WANDA 31,25%

Há - AL (2022)
724018000005827

ELEGANTE III 62,5%

Há - AL (2004)
724002110500359

TAPETE 75%

Há - AL (1998)
191101000300527

LEJANA 50%

Há - TO (1994)
191101000200209

UCLES II

PRE - CA (1999)
190101002200228

TIMIDA XXIV

PRE - CA (2014)
724015140310273

LIMONERA LXXI

PRE - CA (2005)
724002012501789

MAF IM RASHID

PRÁ - TO (1991)
190201004103693

NAERA 50%

Há - TO (1993)
191101000200002

FAALCON

PRÁ - AL (1984)
190201004001302

BORDADORA VII

PRE - TO (1984)
190101001810720

OCLE

PRE - CA (1973)
190101001500495

FELPILLA

PRE - CA (1986)
190101001812910

PASTELERO VI

PRE - NE (1998)
190101002129111

FAMOSALXXI

PRE - CA (1998)
190101002129110





HEMBRAS DE UN AÑO

SECCIÓN I

OFENDIDA CD 50%

Propietario

**FCO. JAVIER HIDALGO
JIMÉNEZ**

Criador

TOMÁS LEON DOMECCQ



II
CAMPEONATO
DE ESPAÑA
CRÍA Y SELECCIÓN DE LA RAZA
HISPANO
ÁRABE

OFENDIDA CD 50%

Propietario

**FCO. JAVIER HIDALGO
JIMÉNEZ**

Criador

TOMÁS LEON DOMECCQ

OLIMPICO
PRÁ - AL (1994)
190201004204997

IMITADA
PRÁ - TO (1988)
190201004102692

ROMERO XVI
PRE - CA (1992)
190101002005852

ESTIMADA XVII
PRE - CA (1995)
190101002108184

RELAMPAGO 68,75%
Há - TO (1996)
191101000300003

GRULLA 62,5%
Há - TO (1991)
191101000300363

H.Á.(PA)
Há - DESC (1960)
1911110000000PA

H.Á.(MA)
Há - DESC (1960)
1911110000000MA

TROVADOR
PRÁ - TO (1998)
190201004301409

EDUCADA XXXIX
PRE - CA (2000)
190101002210362

GRULLO 65,67%
Há - TO (2005)
724002110600237

QUERENCIOSA CD
Há - AL (1998)
195101000600206

GALEON ZAPILLO 50%
Há - TO (2009)
724018000000149

CINICA CD 50%
Há - TO (2011)
724018000001138

OFENDIDA CD 50%
Há - TO (2022)
724018000005803





HEMBRAS DE UN AÑO

SECCIÓN I

ENCINA HC 57,82%

Propietario y Criador

ÁLVARO CASTILLA GIL

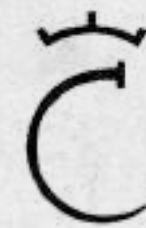

II
CAMPEONATO
DE ESPAÑA
CRÍA Y SELECCIÓN DE LA RAZA
HISPANO
ÁRABE

ENCINA HC 57,82%

Propietario y Criador

ÁLVARO CASTILLA GIL

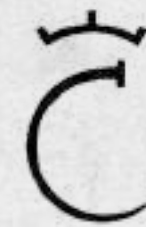

ABUTIG
PRÁ - AL (1980)
190201003900337

IMITADA
PRÁ - TO (1988)
190201004102692

MARMOL
PRÁ - AL (1971)
190201003600170

PELADILLA
PRE - TO (1974)
190101001600047

TRAJANO
PRÁ - AL (1999)
190201004302176

ZURDA 62,5%
Há - TO (2001)
191101000400134

DESCONOCIDO
desc - desc (desc)
desc

DESCONOCIDO
desc - desc (desc)
desc

SEGADOR
PRÁ - TO (1997)
190201004300851

ILUSA 50%
Há - AL (1988)
191101000100485

EMBITE 81,25%
Há - AL (2006)
724002110600496

MULAN
Há - AL (2004)
41/104885

ILUSO 75%
Há - AL (2004)
191101000500264

ENCINA HC 57,82%
Há - AL (2022)
724018000005991

HOSNIA HR 40,63%
Há - AL (2014)
724018000002189





HEMBRAS DE UN AÑO

SECCIÓN I

JUGUETONA YC 50%

Propietario y Criador

YEGUADA CASABLANCA



II
CAMPEONATO
DE ESPAÑA
CRÍA Y SELECCIÓN DE LA RAZA
HISPANO
ÁRABE

JUGUETONA YC 50%

Propietario y Criador

YEGUADA CASABLANCA



MAF IM RASHID

PRÁ - TO (1991)
190201004103693

NAERA 50%

Há - TO (1993)
191101000200002

ISLEÑO II 50%

Há - CA (1988)
191101000100505

ISLEÑA 50%

Há - CA (1978)
191101000100332

MERCURIO CEN

PRE - CA (2008)
724015080124086

QUINIELA IX

PRE - TO (1997)
190101002118836

SALIENTE

PRÁ - TO (1997)
190201004300594

LABORIOSA 50%

Há - CA (2003)
191101000500042

TAPETE 75%

Há - AL (1998)
191101000300527

EGIPCIA 50%

Há - CA (1997)
191101000300288

CENTURION YAL

PRE - TO (2013)
724901000040315

PRUSIANA 75%

Há - CA (2007)
724002110600726

ETIOPE 62.5%

Há - CA (2007)
724002110600678

FELINA 37.5%

Há - TO (2018)
724018000003749

JUGUETONA YC 50%

Há - CA (2022)
724018000005980



HEMBRAS DE UN AÑO

SECCIÓN I

TABERNERA 40,63%

Propietario y Criador

HNOS. ÁLVAREZ LORENZO

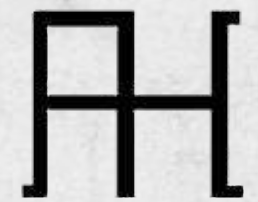

II
CAMPEONATO
DE ESPAÑA
CRÍA Y SELECCIÓN DE LA RAZA
HISPANO
ÁRABE

TABERNERA 40,63%

Propietario y Criador

HNOS. ÁLVAREZ LORENZO



ALCARAVAN 75%
Há - TO (1987)
191101000101240

GEMELA 50%
Há - AL (1990)
191101000100771

FENIX
PRÁ - TO (1985)
190201004001718

GEMA II
PRE - CA (1972)
190101001500266

NAAB
PRÁ - AL (1993)
190201004204425

MORERA. M.M.
PRE - TO (2001)
190101002302186

AFRICANO XXX
PRE - NE (1997)
190101002120707

GARZA IV
PRE - TO (1983)
190101001809346

ALIMOCHE 62,5%
Há - TO (1999)
724002110400058

GEMELA 50%
Há - AL (1990)
191101000100771

BOMBON MM 50%
Há - AL (2005)
191101000600085

LIMEÑA XXXVIII
PRE - TO (2001)
190101002301301

HISPANICO 56,25%
Há - TO (2010)
724018000000983

JARA III 25%
Há - TO (2012)
724018000001812

TABERNERA 40,63%
Há - TO (2022)
724018000005885





HEMBRAS DE UN AÑO

SECCIÓN I

JALYNA JCP 50%

Propietario y Criador

GANADERÍA JUAN CARLOS
SANCHEZ NORIEGA

U



II
CAMPEONATO
DE ESPAÑA
CRÍA Y SELECCIÓN DE LA RAZA
HISPANO
ÁRABE

JALYNA JCP 50%

Propietario y Criador

GANADERÍA JUAN CARLOS
SANCHEZ NORIEGA

P

CAMERA SHAI (USA)
PRÁ - AL (1994)
190201004205471

CALAHONDA
PRÁ - TO (1983)
190201003901186

DAKALIEH
PRÁ - TO (1983)
190201003901112

JUNCOSILLA
PRÁ - TO (1976)
190201003800155

BIZARRO XIV
PRE - CA (1978)
190101001700268

UREA
PRE - CA (1978)
190101001700043

CELTO
PRE - CA (1983)
190101001809512

OFENDIDA VII
PRE - TO (1977)
190101001601555

TRAJANO
PRÁ - AL (1999)
190201004302176

JAILA
PRÁ - TO (1989)
190201004103239

GEBEL
PRE - CA (1987)
190101001901080

ALEGRIA XXVIII
PRE - TO (1990)
190101002002677

DELADOR
PRÁ - TO (2005)
724002024600690

JUBILOSA LXIII
PRE - CA (2002)
190101002314469

JALYNA JCP 50%
Há - NE (2022)
724018000005782





REAL MAESTRANZA
DE CABALLERÍA DE SEVILLA

II
CAMPEONATO
DE ESPAÑA

CRÍA Y SELECCIÓN DE LA RAZA

HISPANO
ÁRABE

➤ **MACHOS DE UN AÑO** ◀
SECCIÓN II

MACHOS DE UN AÑO

SECCIÓN II

II
CAMPEONATO
DE ESPAÑA
CRÍA Y SELECCIÓN DE LA RAZA
HISPANO
ÁRABE

NOMBRE

EGIPCIO HC 70,32%

WINNER 50%

SIBARITA ISABEL DE ARROCHA 62,5%

JABONERO YC

BAMBINO OA 70,32%

JARAPITO YC 56,25%

ENEBRO HC 37,5%

HEREDERO DE MARQUEZ 71,88%

DENVER YEF 50%

PROPIETARIO

ÁLVARO CASTILLA GIL

JOSÉ NIETO BENÍTEZ

YEGUADA ISABEL DE ARROCHA

YEGUADA CASABLANCA

OLONSO

YEGUADA CASABLANCA

ÁLVARO CASTILLA GIL

YEGUADA MÁRQUEZ CASTRO

YEGUADA EL FRONTAL

CRIADOR

ÁLVARO CASTILLA GIL

JOSÉ NIETO BENÍTEZ

YEGUADA ISABEL DE ARROCHA

YEGUADA CASABLANCA

OLONSO

YEGUADA CASABLANCA

ÁLVARO CASTILLA GIL

YEGUADA MÁRQUEZ CASTRO

YEGUADA EL FRONTAL



MACHOS DE UN AÑO

SECCIÓN II

EGIPCIO HC 70,32%

Propietario y Criador

ÁLVARO CASTILLA GIL

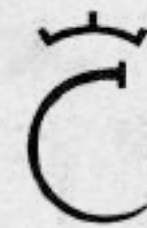

II
CAMPEONATO
DE ESPAÑA
CRÍA Y SELECCIÓN DE LA RAZA
HISPANO
ÁRABE

EGIPCIO HC 70,32%

Propietario y Criador

ÁLVARO CASTILLA GIL

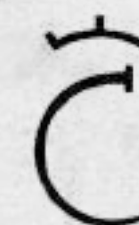

HELENO
PRÁ - AL (1987)
190201004002551

KENYA
PRÁ - TO (1990)
190201004103540

ABUTIG
PRÁ - AL (1980)
190201003900337

CALATRAVA
PRÁ - TO (1982)
190201003900758

TRAJANO
PRÁ - AL (1999)
190201004302176

ZURDA 62,5%
Há - TO (2001)
191101000400134

FAUNO IV
PRE - CA (2002)
190101002315773

BEDUINA XVI
PRE - TO (1997)
190101002129639

TITANIC
PRÁ - TO (1998)
190201004301402

HONROSA
PRÁ - AL (1987)
190201004002541

EMBITE 81,25%
Há - AL (2006)
724002110600496

ELASTICA GSF
PRE - CA (2007)
724015070114349

ECLIPSE
PRÁ - AL (2004)
190201004501045

HACINA HR 40,63%
Há - NE (2014)
724018000002184

EGIPCIO HC 70,32%
Há - CA (2022)
724018000005992





MACHOS DE UN AÑO

SECCIÓN II

WINNER 50%

Propietario y Criador

JOSÉ NIETO BENÍTEZ



II
CAMPEONATO
DE ESPAÑA
CRÍA Y SELECCIÓN DE LA RAZA
HISPANO
ÁRABE

WINNER 50%

Propietario y Criador

JOSÉ NIETO BENÍTEZ



MAF IM RASHID

PRÁ - TO (1991)
190201004103693

NAERA 50%

Há - TO (1993)
191101000200002

NEGUS IV

PRE - TO (1993)
190101002100041

RAEDORA 50%

Há - CA (1996)
191101000300007

CABACO

PRE - TO (1986)
190101001813446

ESPLENDIDA 50%

Há - TO (1982)
191101000100502

BADSAR

PRÁ - TO (1982)
190201003900804

DIANA IV 50%

Há - TO (1982)
191101000100158

TAPETE 75%

Há - AL (1998)
191101000300527

CAPEA 25%

Há - TO (2004)
191101000500242

SUR-JEM 25%

Há - CA (1999)
191101000300664

ERIZADA 75%

Há - TO (1990)
191101000100739

PHAETON 50%

Há - TO (2016)
724018000002938

WINNER 50%

Há - TO (2022)
724018000005833

GOYESCA III 50%

Há - TO (2006)
724002110600558



MACHOS DE UN AÑO

SECCIÓN II

**SIBARITA ISABEL DE
ARROCHA 62,5%**

Propietario y Criador

YEGUADA ISABEL DE ARROCHA



II
CAMPEONATO
DE ESPAÑA
CRÍA Y SELECCIÓN DE LA RAZA
HISPANO
ÁRABE

**SIBARITA ISABEL DE
ARROCHA 62,5%**

Propietario y Criador

YEGUADA ISABEL DE ARROCHA



ECLIPSE
PRÁ - AL (2004)
190201004501045

SORPRESA
PRÁ - TO (1997)
190201004300861

ORUJO 25%
Há - CA (1994)
191101000200215

ESTORNINA 75%
Há - TO (1987)
191101000101241

ECLIPSE
PRÁ - AL (2004)
190201004501045

SORPRESA
PRÁ - TO (1997)
190201004300861

BRINCADOR IX
PRE - TO (1992)
190101002005928

YUCA III
PRE - TO (1989)
190101001905034

ICONO
PRÁ - TO (2008)
724002024700642

FLAMENCA-CD 50%
Há - TO (2000)
191101000400008

ICONO
PRÁ - TO (2008)
724002024700642

YUQUITA II
PRE - TO (2002)
190101002315701

ARRIERO ISABEL DE
ARROCHA 75%
Há - AL (2018)
724018000003653

MORISCA DE ARROCHA 50%
Há - TO (2016)
724018000002999

SIBARITA ISABEL DE
ARROCHA 62,5%
Há - AL (2022)
724018000005628





MACHOS DE UN AÑO

SECCIÓN II

JABONERO YC

Propietario y Criador

YEGUADA CASABLANCA



II
CAMPEONATO
DE ESPAÑA
CRÍA Y SELECCIÓN DE LA RAZA
HISPANO
ÁRABE

JABONERO YC

Propietario y Criador

YEGUADA CASABLANCA



MAF IM RASHID

PRÁ - TO (1991)
190201004103693

NAERA 50%

Há - TO (1993)
191101000200002

ISLEÑO II 50%

Há - CA (1988)
191101000100505

ISLEÑA 50%

Há - CA (1978)
191101000100332

CABACO

PRE - TO (1986)
190101001813446

KANELA

PRE - CA (1991)
190101002004744

SUPERIOR-JEM

PRE - CA (1999)
190101002203214

INGENUA V

PRE - TO (1989)
190101001904924

TAPETE 75%

Há - AL (1998)
191101000300527

EGIPCIA 50%

Há - CA (1997)
191101000300288

REGATE II

PRE - TO (1998)
190101002126071

ZINGARA JEM

PRE - TO (2004)
190101002413962

ETIOPE 62,5%

Há - CA (2007)
724002110600678

JABONERO YC 31,25%

Há - TO (2022)
724018000005975

ALBAHACA YAL

PRE - TO (2010)
724015100274729





MACHOS DE UN AÑO

SECCIÓN II

BAMBINO OA 70,32%

Propietario y Criador

OLONSO



II
CAMPEONATO
DE ESPAÑA
CRÍA Y SELECCIÓN DE LA RAZA
HISPANO
ÁRABE

BAMBINO OA 70,32%

Propietario y Criador

OLONSO



ABHA QATARAH

PRÁ - CA (2007)
724002024600976

ORDALIA

PRÁ - AL (2003)
190201004500707

DILUIDO EL BAYO

PRE - BA (2006)
190101002506791

ADOS XENA

PRÁ - AL (2003)
190201004500518

ALIMOCHE 62,5%

Há - TO (1999)
724002110400058

CARIÑOSA CXC

PRE - CA (2001)
190101002308159

MQ-BAKTUN

PRÁ - AL (1991)
190201004104028

NOBLESSE

PRÁ - TO (1990)
190201004103536

ADOS CAZAL

PRÁ - CA (2010)
724022000000937

PIRULETA OA 50%

Há - PA (2010)
724018000000931

ILUSO 31,25%

Há - TO (2008)
724002110700288

ADOS XENA

PRÁ - AL (2003)
190201004500518

CARAMELO OA 75%

Há - BA (2016)
724018000002868

BAMBINO OA 70,32%

Há - PA (2022)
724018000005588

CHISQUERETA OA 65,63%

Há - CA (2016)
724018000003152





MACHOS DE UN AÑO

SECCIÓN II

JARAPITO YC 56,25%

Propietario y Criador

YEGUADA CASABLANCA



II
CAMPEONATO
DE ESPAÑA
CRÍA Y SELECCIÓN DE LA RAZA
HISPANO
ÁRABE

JARAPITO YC 56,25%

Propietario y Criador

YEGUADA CASABLANCA

MAF IM RASHID
PRÁ - TO (1991)
190201004103693

NAERA 50%
Há - TO (1993)
191101000200002

ISLEÑO II 50%
Há - CA (1988)
191101000100505

ISLEÑA 50%
Há - CA (1978)
191101000100332

LG KILIM
PRÁ - TO (1998)
724002024501524

PRIANA (IT)
PRÁ - DESC (1910)
190201004600576

ZEDIN
PRE - CA (2001)
190101002301205

JUBILOSA XX
PRE - TO (1993)
190101002101691

TAPETE 75%
Há - AL (1998)
191101000300527

EGIPCIA 50%
Há - CA (1997)
191101000300288

CALYPSO MB
PRÁ - TO (2007)
724002024601152

CEDIDA
PRE - TO (2006)
724002012516089

ETIOPE 62,5%
Há - CA (2007)
724002110600678

ALCUBILLA 50%
Há - CA (2011)
724018000003305

JARAPITO YC 56,25%
Há - CA (2022)
724018000005979





MACHOS DE UN AÑO

SECCIÓN II

ENEBRO HC 37,5%

Propietario y Criador

ÁLVARO CASTILLA GIL

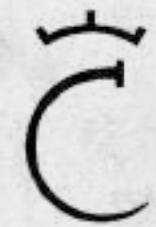

II
CAMPEONATO
DE ESPAÑA
CRÍA Y SELECCIÓN DE LA RAZA
HISPANO
ÁRABE

ENEBRO HC 37,5%

Propietario y Criador

ÁLVARO CASTILLA GIL



ENEBRO HC 37,5%
Há - CA (2022)
724018000005990

ILUSO 75%
Há - AL (2004)
191101000500264

INERCIA III
PRE - CA (2009)
724015090262900

SEGADOR
PRÁ - TO (1997)
190201004300851

ILUSA 50%
Há - AL (1988)
191101000100485

LEGO
PRE - CA (1991)
190101002002962

DESCAMA
PRE - TO (2004)
190101002422769

ABUTIG
PRÁ - AL (1980)
190201003900337

IMITADA
PRÁ - TO (1988)
190201004102692

MARMOL
PRÁ - AL (1971)
190201003600170

PELADILLA
PRE - TO (1974)
190101001600047

LEBRIJANO III
PRE - CA (1970)
190101001300771

DESDEMONA
PRE - CA (1984)
190101001810797

LEQUEO
PRE - TO (1991)
190101002003056

LEGUA
PRE - TO (1991)
190101002002964





MACHOS DE UN AÑO

SECCIÓN II

HEREDERO DE MARQUEZ 71,88%

Propietario y Criador

YEGUADA MÁRQUEZ CASTRO



II
CAMPEONATO
DE ESPAÑA
CRÍA Y SELECCIÓN DE LA RAZA
HISPANO
ÁRABE

HEREDERO DE MARQUEZ 71,88%

Propietario y Criador

YEGUADA MÁRQUEZ CASTRO



HEREDERO DE MARQUEZ
71,88%
Há - AL (2022)
724018000005814

ABADIN FMC 68,75%
Há - CA (2015)
724018000002695

TRAJANO
PRÁ - AL (1999)
190201004302176

VAQUETA 37,5%
Há - CA (1999)
724002110300060

TRAJANO
PRÁ - AL (1999)
190201004302176

ZANAHORIA DE LA PLATA 75%
Há - AL (2016)
724018000003440

ZACATINA II TC 50%
Há - AL (2011)
724018000001434

CAMERA SHAI (USA)
PRÁ - AL (1994)
190201004205471

CALAHONDA
PRÁ - TO (1983)
190201003901186

ORUJO 25%
Há - CA (1994)
191101000200215

HELADILLA 50%
Há - TO (1987)
191101000100272

CAMERA SHAI (USA)
PRÁ - AL (1994)
190201004205471

CALAHONDA
PRÁ - TO (1983)
190201003901186

ZACATIN 62,5%
Há - AL (2001)
191101000400135

ZANAHORIA
Há - CA (2001)
724002510600214





MACHOS DE UN AÑO

SECCIÓN II

DENVER YEF 50%

Propietario y Criador

YEGUADA EL FRONTAL



II
CAMPEONATO
DE ESPAÑA
CRÍA Y SELECCIÓN DE LA RAZA
HISPANO
ÁRABE

DENVER YEF 50%

Propietario y Criador

YEGUADA EL FRONTAL



DENVER YEF 50%
Há - TO (2022)
724018000006068

PARYS DE LUC
PRÁ - TO (2011)
724022000001939

TRAVIESA DE YMAS
PRE - CA (2009)
724015090136252

ABHA NAHASH
PRÁ - TO (2004)
190201004501173

ABHA NINUFAR
PRÁ - CA (2003)
190201004500563

ESTANQUERO DE YMAS
PRE - NE (2003)
724002012427209

ENVIDIADA VI
PRE - CA (1995)
190101002108194

KHIDAR (BEL)
PRÁ - TO (1997)
190201004401760

ZT LUDJKALBA (ARG)
PRÁ - TO (1998)
190201004400363

MARWAN AL SHAQAB (QA)
PRÁ - CA (2000)
190201004400871

ABHA GILDA
PRÁ - CA (1997)
190201004300701

FARAON XXXVII
PRE - CA (1993)
190101002100128

ESTANQUERA VII
PRE - CA (1995)
190101002108186

PROMETIDO
PRE - CA (1990)
190101002000007

TRIANERA XV
PRE - CA (1986)
190101001813648



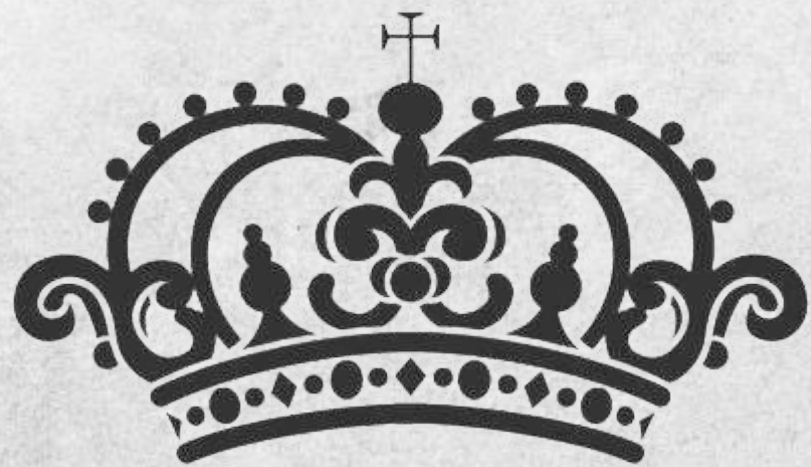

RMR

REAL MAESTRANZA
DE CABALLERÍA
DE RONDA

II
CAMPEONATO
DE ESPAÑA
CRÍA Y SELECCIÓN DE LA RAZA
HISPANO
ÁRABE

HEMBRAS DE DOS AÑOS
SECCION III

HEMBRAS DE DOS AÑOS

SECCIÓN III

NOMBRE	PROPIETARIO	CRIADOR
SUPREMA 35,94%	HNOS. ÁLVAREZ LORENZO	HNOS. ÁLVAREZ LORENZO
CALDERERA YEF 50%	YEGUADA EL FRONTAL	YEGUADA EL FRONTAL
INDIRA BRAVO 25%	SOLERA BRAVO	SOLERA BRAVO
PRIMILLA MVB 50%	MARQUÉS DE VILLAREAL DE BURRIEL	MARQUÉS DE VILLAREAL DE BURRIEL
PRINCESA IV 50%	YEGUADA LOS MAJUELOS	YEGUADA LOS MAJUELOS
IARA BRAVO 25%	SÁNCHEZ PÉREZ	SOLERA BRAVO
SOÑADORA 40,63%	HNOS. ÁLVAREZ LORENZO	HNOS. ÁLVAREZ LORENZO



HEMBRAS DE DOS AÑOS

SECCIÓN III

SUPREMA 35,94%

Propietario y Criador

HNOS. ÁLVAREZ LORENZO

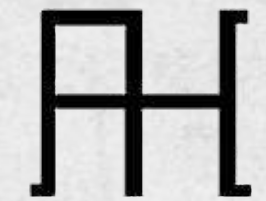

II
CAMPEONATO
DE ESPAÑA
CRÍA Y SELECCIÓN DE LA RAZA
HISPANO
ÁRABE

SUPREMA 35,94%

Propietario y Criador

HNOS. ÁLVAREZ LORENZO



ALCARAVAN 75%
Há - TO (1987)
191101000101240

GEMELA 50%
Há - AL (1990)
191101000100771

LANCERO IX
PRE - TO (1985)
190101001812625

DESIRE V
PRE - TO (1994)
190101002103679

ALIMOCHE 62,5%
Há - TO (1999)
724002110400058

GEMELA 50%
Há - AL (1990)
191101000100771

BOMBON MM 50%
Há - AL (2005)
191101000600085

HEROICA XXIII
PRE - TO (2006)
190101002501891

ALIMOCHE 62,5%
Há - TO (1999)
724002110400058

FAMOSA CXXXII
PRE - TO (2004)
724002012424491

HISPANICO 56,25%
Há - TO (2010)
724018000000983

INDIANA II 25%
Há - TO (2011)
724018000001373

INCAUTO 31,25%
Há - TO (2008)
724002110700289

MARAVILLA 40,63%
Há - TO (2015)
724018000002823

SUPREMA 35,94%
Há - TO (2021)
724018000005298





HEMBRAS DE DOS AÑOS

SECCIÓN III

CALDERERA YEF 50%

Propietario y Criador

YEGUADA EL FRONTAL

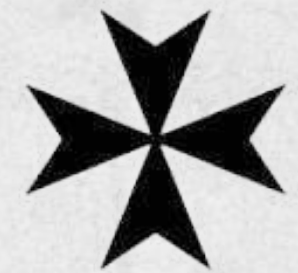

II
CAMPEONATO
DE ESPAÑA
CRÍA Y SELECCIÓN DE LA RAZA
HISPANO
ÁRABE

CALDERERA YEF 50%

Propietario y Criador

YEGUADA EL FRONTAL



SURIMAN
PRÁ - AL (1998)
190201004301380

FILIGRANA
PRÁ - AL (1994)
190201004204872

JUKAR
PRÁ - TO (1990)
190201004103391

FUENTE LA YEDRA
PRÁ - AL (1994)
190201004204871

VINATERO III
PRE - CA (1974)
190101001600121

SUPERIORA III
PRE - CA (1985)
190101001812170

FARAON XXXVII
PRE - CA (1993)
190101002100128

ENVIDIADA VI
PRE - CA (1995)
190101002108194

NERPIO
PRÁ - AL (2002)
190201004401735

PALMERA
PRÁ - AL (2004)
190201004500867

SUPERIOR II
PRE - CA (1992)
190101002005854

JUBILOSA XLIII
PRE - NE (2000)
190101002213689

YESTE J
PRÁ - AL (2011)
724022000001550

CALDERERA YEF 50%
Há - CA (2021)
724018000005673

RUMBERA DE YMAS
PRE - CA (2007)
724015070100373





HEMBRAS DE DOS AÑOS

SECCIÓN III

INDIRA BRAVO 25%

Propietario y Criador

SOLERA BRAVO

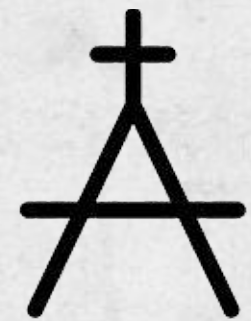

II
CAMPEONATO
DE ESPAÑA
CRÍA Y SELECCIÓN DE LA RAZA
HISPANO
ÁRABE

INDIRA BRAVO 25%

Propietario y Criador

SOLERA BRAVO



SINGAR AL KHALIDIAH (SA)
PRÁ - CA (2005)
724022000000891

VASELINA
PRÁ - CA (2000)
190201004400142

AMERICANO XXI
PRE - TO (1992)
190101002006082

LLAVE
PRE - TO (1981)
190101001702687

DESCONOCIDO
desc - desc (desc)
desc

DESCONOCIDO
desc - desc (desc)
desc

DESCONOCIDO
desc - desc (desc)
desc

DESCONOCIDO
desc - desc (desc)
desc

ISGRAN
PRÁ - CA (2010)
724022000000945

BAILONA V
PRE - TO (2002)
190101002315021

DESCONOCIDO
desc - desc (desc)
desc

DESCONOCIDO
desc - desc (desc)
desc

JAQUETON 50%
Há - TO (2017)
724018000003576

INDIRA BRAVO 25%
Há - AL (2021)
724018000005479

BRAVA BRAVO
Há - CA (2016)
724901000072454





HEMBRAS DE DOS AÑOS

SECCIÓN III

PRIMILLA MVB 50%

Propietario y Criador

**MARQUÉS DE VILLAREAL DE
BURRIEL**



II
CAMPEONATO
DE ESPAÑA
CRÍA Y SELECCIÓN DE LA RAZA
HISPANO
ÁRABE

PRIMILLA MVB 50%

Propietario y Criador

**MARQUÉS DE VILLAREAL DE
BURRIEL**



VAGNUF
PRÁ - AL (1979)
190201003900072

INSENSATA 50%
Há - TO (1976)
191101000100944

H.Á. (PA)
Há - DESC (1960)
19111100000000PA

H.Á. (MA)
Há - DESC (1960)
19111100000000MA

ISRAEL 50%
Há - TO (1989)
191101000100560

ZAGALA 50%
Há - CA (1992)
191101000101209

DECO
PRE - TO (1984)
190101001810775

DALEA
PRÁ - TO (1984)
190201004001397

ZARAPITO 75%
Há - TO (1988)
191101000101239

ALONDRA MVB
Há - AL (1991)
724002510601431

ULTRAJE 50%
Há - CA (1999)
191101000300613

OCTAEDRA 50%
Há - TO (1994)
191101000200159

AZACAN 50%
Há - AL (2006)
724018000000046

FABELA 50%
Há - CA (2007)
724002110600592

PRIMILLA MVB 50%
Há - CA (2021)
724018000005626



HEMBRAS DE DOS AÑOS

SECCIÓN III

PRINCESA IV 50%

Propietario y Criador

YEGUADA LOS MAJUELOS



II
CAMPEONATO
DE ESPAÑA
CRÍA Y SELECCIÓN DE LA RAZA
HISPANO
ÁRABE

PRINCESA IV 50%

Propietario y Criador

YEGUADA LOS MAJUELOS



ANSATA SINAN (US)
PRÁ - CA (1992)
190201_0000752

ELZJA (PL)
PRÁ - desc (1991)
190201004600627

GALAHAD
PRÁ - CA (1998)
190201004301278

SAITI
PRÁ - AL (1998)
190201004301591

SENI INDIO
PRE - AL (2004)
190101002411156

JUGUETONA-RAM
PRE - CA (2001)
190101002304995

PASTELERO VII
PRE - CA (2000)
190101002208584

RETAMA XVI
PRE - TO (2000)
190101002208583

KHIDAR (BEL)
PRÁ - TO (1997)
190201004401760

FALZIA
PRÁ - CA (2003)
190201004500261

VINIZIUS LE
PRE - AL (2008)
724015080135174

AIROSA CXXI
PRE - TO (2005)
724002012428552

OLM
PRÁ - TO (2012)
724022000002661

GACELA MAYNOU
PRE - CA (2012)
724015120295090

PRINCESA IV 50%
Há - AL (2021)
724018000005492





HEMBRAS DE DOS AÑOS

SECCIÓN III

IARA BRAVO 25%

Propietario

SÁNCHEZ PÉREZ

Criador

SOLERA BRAVO



II
CAMPEONATO
DE ESPAÑA
CRÍA Y SELECCIÓN DE LA RAZA
HISPANO
ÁRABE

IARA BRAVO 25%

Propietario

SÁNCHEZ PÉREZ

Criador

SOLERA BRAVO



SINGAR AL KHALIDIAH (SA)
PRÁ - CA (2005)
724022000000891

VASELINA
PRÁ - CA (2000)
190201004400142

AMERICANO XXI
PRE - TO (1992)
190101002006082

LLAVE
PRE - TO (1981)
190101001702687

DESCONOCIDO
desc - desc (desc)
desc

DESCONOCIDO
desc - desc (desc)
desc

DESCONOCIDO
desc - desc (desc)
desc

DESCONOCIDO
desc - desc (desc)
desc

ISGRAN
PRÁ - CA (2010)
724022000000945

BAILONA V
PRE - TO (2002)
190101002315021

DESCONOCIDO
desc - desc (desc)
desc

DESCONOCIDO
desc - desc (desc)
desc

JAQUETON 50%
Há - TO (2017)
724018000003576

IARA BRAVO 25%
Há - TO (2021)
724018000005499

ALADINA BRAVO
Há - AL (2017)
724910000045703



HEMBRAS DE DOS AÑOS

SECCIÓN III

SOÑADORA 40,63%

Propietario y Criador

HNOS. ÁLVAREZ LORENZO



II
CAMPEONATO
DE ESPAÑA
CRÍA Y SELECCIÓN DE LA RAZA
HISPANO
ÁRABE

SOÑADORA 40,63%

Propietario y Criador

HNOS. ÁLVAREZ LORENZO



ALCARAVAN 75%
Há - TO (1987)
191101000101240

GEMELA 50%
Há - AL (1990)
191101000100771

FENIX
PRÁ - TO (1985)
190201004001718

GEMA II
PRE - CA (1972)
190101001500266

NAAB
PRÁ - AL (1993)
190201004204425

MORERA. M.M.
PRE - TO (2001)
190101002302186

AFRICANO XXX
PRE - NE (1997)
190101002120707

GARZA IV
PRE - TO (1983)
190101001809346

ALIMOCHÉ 62,5%
Há - TO (1999)
724002110400058

GEMELA 50%
Há - AL (1990)
191101000100771

BOMBON MM 50%
Há - AL (2005)
191101000600085

LIMEÑA XXXVIII
PRE - TO (2001)
190101002301301

HISPANICO 56,25%
Há - TO (2010)
724018000000983

SOÑADORA 40,63%
Há - AL (2021)
724018000005276

JARA III 25%
Há - TO (2012)
724018000001812





Yeguas Elite Potros Horse Competición Relax

II
CAMPEONATO
DE ESPAÑA

CRÍA Y SELECCIÓN DE LA RAZA

HISPANO
ÁRABE

MACHOS DE DOS AÑOS
SECCIÓN IV

MACHOS DE DOS AÑOS

SECCIÓN IV

NOMBRE

ILUSTRE YC 31,25%

MIRLO CD II 65,6%

VINATERO 40,63%

DINAMICO IV LDR 25%

MIGAJON BB 25%

IDEA BRAVO 25%

GERANIO FR 62,5%

ZINGARITO YC 31,5%

PROPIETARIO

YEGUADA CASABLANCA

ÁNGEL BORREGA INFANTES

JOSE NIETO BENÍTEZ

DAVID LEÓN CARRASCO

HERMANOS BRENES BRENES

SOLERA BRAVO

YEGUADA RUÍZ GONZÁLEZ

YEGUADA CASABLANCA

CRIADOR

YEGUADA CASABLANCA

TOMÁS LEÓN DOMEQ

JOSE NIETO BENÍTEZ

LUIS DOMEQ RIVERO

HERMANOS BRENES BRENES

SOLERA BRAVO

YEGUADA FERREIRA RUÍZ

YEGUADA CASABLANCA



MACHOS DE DOS AÑOS

SECCIÓN IV

ILUSTRE YC 31,25%

Propietario y Criador

YEGUADA CASABLANCA



II
CAMPEONATO
DE ESPAÑA
CRÍA Y SELECCIÓN DE LA RAZA
HISPANO
ÁRABE

ILUSTRE YC 31,25%

Propietario y Criador

YEGUADA CASABLANCA



MAF IM RASHID
PRÁ - TO (1991)
190201004103693

NAERA 50%
Há - TO (1993)
191101000200002

ISLEÑO II 50%
Há - CA (1988)
191101000100505

ISLEÑA 50%
Há - CA (1978)
191101000100332

CABACO
PRE - TO (1986)
190101001813446

KANELA
PRE - CA (1991)
190101002004744

SUPERIOR-JEM
PRE - CA (1999)
190101002203214

INGENUA V
PRE - TO (1989)
190101001904924

TAPETE 75%
Há - AL (1998)
191101000300527

EGIPCIA 50%
Há - CA (1997)
191101000300288

REGATE II
PRE - TO (1998)
190101002126071

ZINGARA JEM
PRE - TO (2004)
190101002413962

ETIOPE 62,5%
Há - CA (2007)
724002110600678

ALBAHACA YAL
PRE - TO (2010)
724015100274729

ILUSTRE YC 31,25%
Há - TO (2021)
724018000005340





MACHOS DE DOS AÑOS

SECCIÓN IV

MIRLO CD II 65,6%

Propietario

ÁNGEL BORREGA INFANTES



Criador

TOMÁS LEÓN DOMEcq



II
CAMPEONATO
DE ESPAÑA
CRÍA Y SELECCIÓN DE LA RAZA
HISPANO
ÁRABE

MIRLO CD II 65,6%

Propietario

ÁNGEL BORREGA INFANTES



Criador

TOMÁS LEÓN DOMEcq



OLIMPICO
PRÁ - AL (1994)
190201004204997

IMITADA
PRÁ - TO (1988)
190201004102692

ROMERO XVI
PRE - CA (1992)
190101002005852

ESTIMADA XVII
PRE - CA (1995)
190101002108184

BIRZAL
PRÁ - CA (1980)
190201003900262

BEDMAR
PRÁ - TO (1979)
190201003900176

ALCARAVAN 75%
Há - TO (1987)
191101000101240

INSENSATA 50%
Há - TO (1976)
191101000100944

TROVADOR
PRÁ - TO (1998)
190201004301409

EDUCADA XXXIX
PRE - CA (2000)
190101002210362

MAZ-ALBARICO
PRÁ - AL (1992)
190201004104238

LUGANA 62,5%
Há - TO (1994)
191101000300364

GALEON ZAPILLO 50%
Há - TO (2009)
724018000000149

MIRLO CD II 65,6%
Há - AL (2021)
7240180000005258

MIRLA CD 81,2%
Há - CA (2005)
724002110600234





MACHOS DE DOS AÑOS

SECCIÓN IV

VINATERO 40,63%

Propietario y Criador

JOSE NIETO BENÍTEZ



II
CAMPEONATO
DE ESPAÑA
CRÍA Y SELECCIÓN DE LA RAZA
HISPANO
ÁRABE

VINATERO 40,63%

Propietario y Criador

JOSE NIETO BENÍTEZ



VINATERO 40,63%
Há - CA (2021)
724018000005227

ILUSO 31,25%
Há - TO (2008)
724002110700288

MUSA 50%
Há - CA (2012)
724018000001904

ALIMOCHE 62,5%
Há - TO (1999)
724002110400058

CARIÑOSA CXC
PRE - CA (2001)
190101002308159

IMBRO 50%
Há - CA (2008)
724018000000078

OCEANIA 50%
Há - CA (1994)
191101000200323

ALCARAVAN 75%
Há - TO (1987)
191101000101240

GEMELA 50%
Há - AL (1990)
191101000100771

LANCERO IX
PRE - TO (1985)
190101001812625

DESIRE V
PRE - TO (1994)
190101002103679

ORUJO 25%
Há - CA (1994)
191101000200215

DONATELA
Há - CA (1997)
724002510600775

HAEL 50%
Há - CA (1988)
191101000100476

IRAETA 50%
Há - CA (1989)
191101000100556



MACHOS DE DOS AÑOS

SECCIÓN IV

DINAMICO IV LDR 25%

Propietario

DAVID LEÓN CARRASCO

Criador

LUIS DOMEQ RIVERO



II
CAMPEONATO
DE ESPAÑA
CRÍA Y SELECCIÓN DE LA RAZA
HISPANO
ÁRABE

DINAMICO IV LDR 25%

Propietario

DAVID LEÓN CARRASCO

Criador

LUIS DOMEQ RIVERO



DINAMICO IV LDR 25%
Há - TO (2021)
724018000005354

TARANTO II 50%
Há - AL (2008)
724018000000438

DINAMICA
Há - TO (2003)
724002510600976

ZARAPITO 75%
Há - TO (1988)
191101000101239

TARANTA
Há - CA (1997)
724002510600884

H.Á. (PA)
Há - DESC (1960)
1911110000000PA

H.Á. (MA)
Há - DESC (1960)
1911110000000MA

VAGNUF
PRÁ - AL (1979)
190201003900072

INSENSATA 50%
Há - TO (1976)
191101000100944

DESCONOCIDO
desc - desc (desc)
desc

DESCONOCIDO
desc - desc (desc)
desc

H.Á. (AB1)
Há - DESC (1950)
191111000000AB1

H.Á. (AB2)
Há - DESC (1950)
191111000000AB2

H.Á. (AB3)
Há - DESC (1950)
191111000000AB3

H.Á. (AB4)
Há - DESC (1950)
191111000000AB4



MACHOS DE DOS AÑOS

SECCIÓN IV

MIGAJON BB 25%

Propietario y Criador

HERMANOS BRENES BRENES



II
CAMPEONATO
DE ESPAÑA
CRÍA Y SELECCIÓN DE LA RAZA
HISPANO
ÁRABE

MIGAJON BB 25%

Propietario y Criador

HERMANOS BRENES BRENES



LEVITON
PRE - TO (1970)
190101001400075

GELADA
PRE - TO (1965)
190101001200096

NABAT
PRÁ - AL (1993)
190201004204429

NAGAR
PRÁ - TO (1993)
190201004204504

DESCONOCIDO
desc - desc (desc)
desc

DESCONOCIDO
desc - desc (desc)
desc

DESCONOCIDO
desc - desc (desc)
desc

DESCONOCIDO
desc - desc (desc)
desc

DEJOLO
PRE - TO (1984)
190101001810779

TACTICA
PRÁ - TO (1998)
190201004301176

DESCONOCIDO
desc - desc (desc)
desc

DESCONOCIDO
desc - desc (desc)
desc

ELEGIDO 50%
Há - CA (2007)
724002110600841

LEICA
Há - CA (2008)
41/1002016

MIGAJON BB 25%
Há - CA (2021)
724018000006175





MACHOS DE DOS AÑOS

SECCIÓN IV

IDEA BRAVO 25%

Propietario y Criador

SOLERA BRAVO

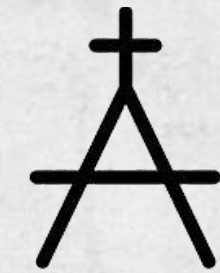

II
CAMPEONATO
DE ESPAÑA
CRÍA Y SELECCIÓN DE LA RAZA
HISPANO
ÁRABE

IDEA BRAVO 25%

Propietario y Criador

SOLERA BRAVO

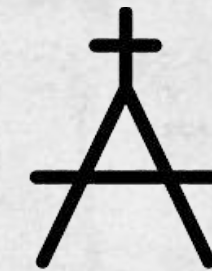

IDEA BRAVO 25%
Há - TO (2021)
724018000005478

JAQUETON 50%
Há - TO (2017)
724018000003576

WHITNEY BRAVO
Há - TO (2009)
724910000019446

ISGRAN
PRÁ - CA (2010)
724022000000945

BAILONA V
PRE - TO (2002)
190101002315021

DESCONOCIDO
desc - desc (desc)
desc

DESCONOCIDO
desc - desc (desc)
desc

SINGAR AL KHALIDIAH (SA)
PRÁ - CA (2005)
724022000000891

VASELINA
PRÁ - CA (2000)
190201004400142

AMERICANO XXI
PRE - TO (1992)
190101002006082

LLAVE
PRE - TO (1981)
190101001702687

DESCONOCIDO
desc - desc (desc)
desc

DESCONOCIDO
desc - desc (desc)
desc

DESCONOCIDO
desc - desc (desc)
desc

DESCONOCIDO
desc - desc (desc)
desc



MACHOS DE DOS AÑOS

SECCIÓN IV

GERANIO FR 62,5%

Propietario

YEGUADA RUÍZ GONZÁLEZ

Criador

YEGUADA FERREIRA RUÍZ



II
CAMPEONATO
DE ESPAÑA
CRÍA Y SELECCIÓN DE LA RAZA
HISPANO
ÁRABE

GERANIO FR 62,5%

Propietario

YEGUADA RUÍZ GONZÁLEZ

Criador

YEGUADA FERREIRA RUÍZ



SEGADOR

PRÁ - TO (1997)
190201004300851

ILUSA 50%

Há - AL (1988)
191101000100485

VIOLIN

PRE - TO (1978)
190101001700078

JALUPA 50%

Há - TO (1989)
191101000100483

SINGAR AL KHALIDIAH (SA)

PRÁ - CA (2005)
724022000000891

VASELINA

PRÁ - CA (2000)
190201004400142

RELAMPAGO 68,75%

Há - TO (1996)
191101000300003

TERCA CD

Há - TO (2001)
195101000600205

ILUSO 75%

Há - AL (2004)
191101000500264

SAMBA 25%

Há - TO (1997)
191101000300341

ISGRAN

PRÁ - CA (2010)
724022000000945

BALDIA CD 50%

Há - CA (2007)
724002110600616

BOMBAY BR 50%

Há - TO (2015)
724018000003962

GERANIO FR 62,5%

Há - CA (2021)
724018000005989

AZAHAR FR 75%

Há - CA (2015)
724018000002632



MACHOS DE DOS AÑOS

SECCIÓN IV

ZINGARITO YC 31,25%

Propietario y Criador

YEGUADA CASABLANCA



Juan A. Caro



II
CAMPEONATO
DE ESPAÑA
CRÍA Y SELECCIÓN DE LA RAZA
HISPANO
ÁRABE

ZINGARITO YC 31,25%

Propietario y Criador

YEGUADA CASABLANCA



MAF IM RASHID

PRÁ - TO (1991)
190201004103693

NAERA 50%

Há - TO (1993)
191101000200002

ISLEÑO II 50%

Há - CA (1988)
191101000100505

ISLEÑA 50%

Há - CA (1978)
191101000100332

HUERFANO III

PRE - CA (1995)
190101002110320

KANELA

PRE - CA (1991)
190101002004744

QUEMADOR II

PRE - TO (1975)
190101001600487

HACENDOSA XIX

PRE - TO (1981)
190101001702633

TAPETE 75%

Há - AL (1998)
191101000300527

EGIPCIA 50%

Há - CA (1997)
191101000300288

SUPERIOR-JEM

PRE - CA (1999)
190101002203214

INGENUA V

PRE - TO (1989)
190101001904924

ETIOPE 62,5%

Há - CA (2007)
724002110600678

ZINGARA JEM

PRE - TO (2004)
190101002413962

ZINGARITO YC 31,25%

Há - TO (2021)
724018000005326



Cocereales

COMPANIA INDUSTRIAL DE CEREALES S.A. COCEREALES S.A.

II
CAMPEONATO
DE ESPAÑA

CRÍA Y SELECCIÓN DE LA RAZA

HISPANO
ÁRABE

HEMBRAS DE TRES AÑOS
SECCIÓN V

HEMBRAS DE TRES AÑOS

SECCIÓN V

II
CAMPEONATO
DE ESPAÑA
CRÍA Y SELECCIÓN DE LA RAZA
HISPANO
ÁRABE

NOMBRE

PROPIETARIO

CRIADOR

NICARAGUA HR 75%

HNOS. RUBIO MARÍN

HNOS. RUBIO MARÍN

ORGULLOSA MVB 25%

MARQUÉS DE VILLAREAL DE BURRIEL

MARQUÉS DE VILLAREAL DE BURRIEL

HALYNA JCP 50%

GANADERÍA JUAN CARLOS SÁNCHEZ NORIEGA

GANADERÍA JUAN CARLOS SÁNCHEZ NORIEGA

REVOLTOSA 40,63%

HNOS. ÁLVAREZ LORENZO

HNOS. ÁLVAREZ LORENZO





HEMBRAS DE TRES AÑOS

SECCIÓN V

NICARAGUA HR 75%

Propietario y Criador

HNOS. RUBIO MARÍN



II
CAMPEONATO
DE ESPAÑA
CRÍA Y SELECCIÓN DE LA RAZA
HISPANO
ÁRABE

NICARAGUA HR 75%

Propietario y Criador

HNOS. RUBIO MARÍN



KUBINEC (RU)

PRÁ - AL (1985)
530201__0001269

MERANA

PRÁ - CA (1989)
030201__0002033

CAMERA SHAI (USA)

PRÁ - AL (1994)
190201004205471

MAS-PALOMA

PRÁ - TO (1992)
190201004104324

TRAJANO

PRÁ - AL (1999)
190201004302176

ZURDA 62,5%

Há - TO (2001)
191101000400134

H.Á. (PA)

Há - DESC (1960)
19111100000000PA

H.Á. (MA)

Há - DESC (1960)
19111100000000MA

KUBIAN

PRÁ - AL (1999)
190201004500838

TRACIA

PRÁ - TO (1999)
190201004302178

EMBITE 81,25%

Há - AL (2006)
724002110600496

DULCINEA

Há - CA (1999)
195101000600303

BAILEN

PRÁ - TO (2005)
724002024501852

NICARAGUA HR 75%

Há - TO (2020)
724018000004661

EUFORICA HR 50%

Há - AL (2011)
724018000001170





HEMBRAS DE TRES AÑOS

SECCIÓN V

ORGULLOSA MVB 25%

Propietario y Criador

**MARQUÉS DE VILLAREAL DE
BURRIEL**



II
CAMPEONATO
DE ESPAÑA
CRÍA Y SELECCIÓN DE LA RAZA
HISPANO
ÁRABE

ORGULLOSA MVB 25%

Propietario y Criador

**MARQUÉS DE VILLAREAL DE
BURRIEL**



VAGNUE
PRÁ - AL (1979)
190201003900072

INSENSATA 50%
Há - TO (1976)
191101000100944

H.Á. (PA)
Há - DESC (1960)
1911110000000PA

H.Á. (MA)
Há - DESC (1960)
1911110000000MA

DESCONOCIDO
desc - desc (desc)
desc

DESCONOCIDO
desc - desc (desc)
desc

DESCONOCIDO
desc - desc (desc)
desc

DESCONOCIDO
desc - desc (desc)
desc

ZARAPITO 75%
Há - TO (1988)
191101000101239

ALONDRA MVB
Há - AL (1991)
724002510601431

DESCONOCIDO
desc - desc (desc)
desc

DESCONOCIDO
desc - desc (desc)
desc

AZACAN 50%
Há - AL (2006)
724018000000046

GENEROSA MVB
Há - PE (2012)
724901000035986

ORGULLOSA MVB 25%
Há - PE (2020)
724018000004809





HEMBRAS DE TRES AÑOS

SECCIÓN V

HALYNA JCP 50%

Propietario y Criador

GANADERÍA JUAN CARLOS
SÁNCHEZ NORIEGA

U



II
CAMPEONATO
DE ESPAÑA
CRÍA Y SELECCIÓN DE LA RAZA
HISPANO
ÁRABE

HALYNA JCP 50%

Propietario y Criador

GANADERÍA JUAN CARLOS
SÁNCHEZ NORIEGA

R

CAMERA SHAI (USA)
PRÁ - AL (1994)
190201004205471

CALAHONDA
PRÁ - TO (1983)
190201003901186

DAKALIEH
PRÁ - TO (1983)
190201003901112

JUNCOSILLA
PRÁ - TO (1976)
190201003800155

BIZARRO XIV
PRE - CA (1978)
190101001700268

UREA
PRE - CA (1978)
190101001700043

CELTO
PRE - CA (1983)
190101001809512

OFENDIDA VII
PRE - TO (1977)
190101001601555

TRAJANO
PRÁ - AL (1999)
190201004302176

JAILA
PRÁ - TO (1989)
190201004103239

GEBEL
PRE - CA (1987)
190101001901080

ALEGRIA XXVIII
PRE - TO (1990)
190101002002677

DELADOR
PRÁ - TO (2005)
724002024600690

JUBILOSALXIII
PRE - CA (2002)
190101002314469

HALYNA JCP 50%
Há - CA (2020)
724018000004911





HEMBRAS DE TRES AÑOS

SECCIÓN V

REVOLTOSA 40,63%

Propietario y Criador

HNOS. ÁLVAREZ LORENZO



II
CAMPEONATO
DE ESPAÑA
CRÍA Y SELECCIÓN DE LA RAZA
HISPANO
ÁRABE

REVOLTOSA 40,63%

Propietario y Criador

HNOS. ÁLVAREZ LORENZO



ALCARAVAN 75%

Há - TO (1987)
191101000101240

GEMELA 50%

Há - AL (1990)
191101000100771

LANCERO IX

PRE - TO (1985)
190101001812625

DESIRE V

PRE - TO (1994)
190101002103679

ALCARAVAN 75%

Há - TO (1987)
191101000101240

CARIÑOSA 1

Há - TO (1992)
724002510601088

H.Á. (PA)

Há - DESC (1960)
1911110000000PA

H.Á. (MA)

Há - DESC (1960)
1911110000000MA

ALIMOCHE 62,5%

Há - TO (1999)
724002110400058

FAMOSA CXXXII

PRE - TO (2004)
724002012424491

CARIÑOSO II 50%

Há - TO (1998)
724002110601022

JEREZANA 1

Há - TO (1992)
724002510601156

INCAUTO 31,25%

Há - TO (2008)
724002110700289

SOBERBIA II 50%

Há - TO (2005)
724018000000178

REVOLTOSA 40,63%

Há - TO (2020)
7240180000004861

Alimentación Animal
COVAP

II
CAMPEONATO
DE ESPAÑA
CRÍA Y SELECCIÓN DE LA RAZA
HISPANO
ÁRABE

← MACHOS DE TRES AÑOS →
SECCION VI

MACHOS DE TRES AÑOS

SECCIÓN VI

II
CAMPEONATO
DE ESPAÑA
CRÍA Y SELECCIÓN DE LA RAZA
HISPANO
ÁRABE

NOMBRE

AMIGO BRAVO 25%

URBEAL YM 46,88%

PEGASO AR 57,84%

RELINCHO II 50%

ELEGANTE - JM 50%

PROPIETARIO

SOLERA BRAVO

YEGUADA MILITAR DE ÉCIJA

ANTONIO ALBA ROMERO

YEGUADA LOS MAJUELOS

JOSE MONGE GONZÁLEZ

CRIADOR

SOLERA BRAVO

YEGUADA MILITAR DE ÉCIJA

ANTONIO ALBA ROMERO

YEGUADA LOS MAJUELOS

JOSE MONGE GONZÁLEZ





MACHOS DE TRES AÑOS

SECCIÓN VI

AMIGO BRAVO 25%

Propietario y Criador

SOLERA BRAVO

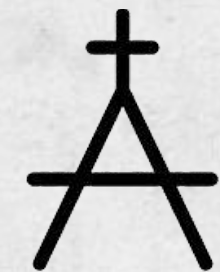

II
CAMPEONATO
DE ESPAÑA
CRÍA Y SELECCIÓN DE LA RAZA
HISPANO
ÁRABE

AMIGO BRAVO 25%

Propietario y Criador

SOLERA BRAVO



ASEGURADO

Há - TO (2001)
724002510601353

TAVIRA 37,5%

Há - TO (1998)
191101000400109

CALAÑES 25%

Há - CA (1990)
191101000100825

ALHAMBRA 75%

Há - TO (1983)
191101000100305

DESCONOCIDO

desc - desc (desc)
desc

DESCONOCIDO

desc - desc (desc)
desc

DESCONOCIDO

desc - desc (desc)
desc

DESCONOCIDO

desc - desc (desc)
desc

CENTAURO 50%

Há - CA (2006)
724002110700135

ARABITA 50%

Há - CA (1994)
191101000200184

DESCONOCIDO

desc - desc (desc)
desc

DESCONOCIDO

desc - desc (desc)
desc

INCREIBLE 50%

Há - AL (2014)
724018000003236

WHITNEY BRAVO

Há - TO (2009)
724910000019446

AMIGO BRAVO 25%

Há - AL (2020)
724910000051989





MACHOS DE TRES AÑOS

SECCIÓN VI

URBEAL YM 46,88%

Propietario y Criador

YEGUADA MILITAR DE ÉCIJA



II
CAMPEONATO
DE ESPAÑA
CRÍA Y SELECCIÓN DE LA RAZA
HISPANO
ÁRABE

URBEAL YM 46,88%

Propietario y Criador

YEGUADA MILITAR DE ÉCIJA



URBEAL YM 46,88%
Há - CA (2020)
724018000004680

NEARTIC 62,5%
Há - AL (2014)
724018000002249

MAELLA 31,25%
Há - TO (2013)
724018000001873

SINGAR AL KHALIDIAH (SA)
PRÁ - CA (2005)
724022000000891

BALLESTA 25%
Há - AL (2003)
191101000500012

DECATHLON 37,5%
Há - TO (2005)
724002110600036

CAPEA 25%
Há - TO (2004)
191101000500242

AJA SANGALI (GB)
PRÁ - desc (1999)
230201_0003271

MAILLA (SA)
PRÁ - AL (1997)
690201_0003275

LEGO
PRE - CA (1991)
190101002002962

IRAETA 50%
Há - CA (1989)
191101000100556

TAPETE 75%
Há - AL (1998)
191101000300527

PEDIDA
PRE - TO (1995)
190101002108048

NEGUS IV
PRE - TO (1993)
190101002100041

RAEDORA 50%
Há - CA (1996)
191101000300007





MACHOS DE TRES AÑOS

SECCIÓN VI

PEGASO AR 57,84%

Propietario y Criador

ANTONIO ALBA ROMERO

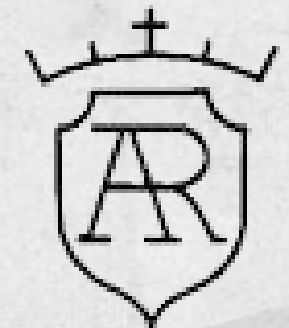

II
CAMPEONATO
DE ESPAÑA
CRÍA Y SELECCIÓN DE LA RAZA
HISPANO
ÁRABE

PEGASO AR 57,84%

Propietario y Criador

ANTONIO ALBA ROMERO



ABACO II
PRÁ - TO (1981)
190201003900480

COLORADA 37,5%
Há - CA (1991)
191101000101015

ALCARAVAN 75%
Há - TO (1987)
191101000101240

INSENSATA 50%
Há - TO (1976)
191101000100944

ZARAPITO 75%
Há - TO (1988)
191101000101239

ALONDRA MVB
Há - AL (1991)
724002510601431

ULTRAJE 50%
Há - CA (1999)
191101000300613

OCTAEDRA 50%
Há - TO (1994)
191101000200159

RELAMPAGO 68,75%
Há - TO (1996)
191101000300003

GRULLA 62,5%
Há - TO (1991)
191101000300363

AZACAN 50%
Há - AL (2006)
724018000000046

FABELA 50%
Há - CA (2007)
724002110600592

GRULLO 65,67%
Há - TO (2005)
724002110600237

JUGUETONA MVB 50%
Há - AL (2015)
724018000002672

PEGASO AR 57,84%
Há - TO (2020)
724018000004895





MACHOS DE TRES AÑOS

SECCIÓN VI

RELINCHO II 50%

Propietario y Criador

YEGUADA LOS MAJUELOS



II
CAMPEONATO
DE ESPAÑA
CRÍA Y SELECCIÓN DE LA RAZA
HISPANO
ÁRABE

RELINCHO II 50%

Propietario y Criador

YEGUADA LOS MAJUELOS



ANSATA SINAN (US)
PRÁ - CA (1992)
190201_0000752

ELZJA (PL)
PRÁ - desc (1991)
190201004600627

GALAHAD
PRÁ - CA (1998)
190201004301278

SAITI
PRÁ - AL (1998)
190201004301591

DELEGADO MAC
PRE - NE (1994)
190101002105962

CABRILLA
PRE - TO (1998)
190101002127385

CAPRICHOSO XXI
PRE - TO (1982)
190101001702936

NAZARENA III 1982
PRE - TO (1982)
190101001702934

KHIDAR (BEL)
PRÁ - TO (1997)
190201004401760

FALZIA
PRÁ - CA (2003)
190201004500261

INCAUTO CEN
PRE - TO (2004)
190101002419691

DONCELLA XIV
PRE - CA (1992)
190101002007269

OLM
PRÁ - TO (2012)
724022000002661

INCAUTA MAYNOU
PRE - desc (2010)
724909900002218

RELINCHO II 50%
Há - TO (2020)
724018000004807





MACHOS DE TRES AÑOS

SECCIÓN VI

ELEGANTE - JM 50%

Propietario y Criador

JOSE MONGE GONZÁLEZ



II
CAMPEONATO
DE ESPAÑA
CRÍA Y SELECCIÓN DE LA RAZA
HISPANO
ÁRABE

ELEGANTE - JM 50%

Propietario y Criador

JOSE MONGE GONZÁLEZ



VERVALDEE (AE)
PRÁ - AL (2003)

MARADISHA (IT)
PRÁ - AL (2000)

PADRONS PSYCHE C (USA)
PRÁ - AL (1988)
200201__0001209

AVENIDA (POL)
PRÁ - desc (1994)
190201004301521

FICUS II
PRE - TO (1992)
190101002007392

MECA
PRE - CA (1992)
190101002007281

DECO
PRE - TO (1984)
190101001810775

ENGREIDA IV
PRE - TO (1985)
190101001811934

MAKISA ADAGGIO (USA)
PRÁ - AL (2009)

ALESSIA PSYCHE
PRÁ - AL (2005)
724002024501933

CEPO
PRE - TO (2003)
190101002409446

SEGUNDA II
PRE - TO (1997)
190101002118011

BV ULTRA
PRÁ - AL (2014)
724022000003384

ELEGANTE - JM 50%
Há - TO (2020)
724018000004632

IMPEDIMENTA
PRE - TO (2009)
724015090253023



AGENCIA
paddock
COMUNICACION

WEB / MARKETING / DISEÑO

II
CAMPEONATO
DE ESPAÑA

CRÍA Y SELECCIÓN DE LA RAZA

HISPANO
ÁRABE

MACHOS CASTRADOS
DE TRES AÑOS EN ADELANTE

SECCIÓN C

MACHOS CASTRADOS DE TRES AÑOS EN ADELANTE

SECCIÓN C

II
CAMPEONATO
DE ESPAÑA
CRÍA Y SELECCIÓN DE LA RAZA
HISPANO
ÁRABE

NOMBRE

HORTELANO II MVB 62,5%

COQUETO LDR II 50%

JUGLAR 50%

PROPIETARIO

MARQUÉS DE VILLAREAL DE BURRIEL

GANADERÍA EL TESORILLO II

JOSÉ NIETO BENITEZ

CRIADOR

MARQUÉS DE VILLAREAL DE BURRIEL

LUIS DOMEcq RIVERO

JOSÉ NIETO BENITEZ





MACHOS CASTRADOS DE TRES AÑOS EN ADELANTE

SECCIÓN C

HORTELANO II MVB 62,5%

Propietario y Criador

MARQUÉS DE VILLAREAL DE
BURRIEL



UNIÓN ESPAÑOLA DE GANADEROS

II
CAMPEONATO
DE ESPAÑA
CRÍA Y SELECCIÓN DE LA RAZA
HISPANO
ÁRABE

HORTELANO II MVB 62,5%

Propietario y Criador

**MARQUÉS DE VILLAREAL DE
BURRIEL**



BALATON (RU)

PRÁ - AL (1982)
530201_0001153

NEDANKA (NL)

PRÁ - AL (1987)
250201_0001358

LAGARENO

PRÁ - AL (1970)
190201003600164

ZORAIDA II

PRÁ - AL (1967)
190201003500087

ZARAPITO 75%

Há - TO (1988)
191101000101239

ALONDRA MVB

Há - AL (1991)
724002510601431

H.Á. (PA)

Há - DESC (1960)
1911110000000PA

H.Á. (MA)

Há - DESC (1960)
1911110000000MA

NIPKOV (NL)

PRÁ - AL (1997)
190201004400380

ALJAMA 1982

PRÁ - CA (1982)
190201003900833

AZACAN 50%

Há - AL (2006)
724018000000046

DIVINA MG

Há - TO (1999)
724002510600076

FRANCES

PRÁ - AL (2007)
724002024601275

HORTELANO II MVB 62,5%

Há - AL (2020)
724018000006088

HORTELANA MVB 25%

Há - TO (2013)
724018000001954





MACHOS CASTRADOS DE TRES AÑOS EN ADELANTE

SECCIÓN C

COQUETO LDR II 50%

Propietario

GANADERÍA EL TESORILLO II



Criador

LUIS DOMEcq RIVERO



II
CAMPEONATO
DE ESPAÑA
CRÍA Y SELECCIÓN DE LA RAZA
HISPANO
ÁRABE

COQUETO LDR II 50%

Propietario

GANADERÍA EL TESORILLO II



Criador

LUIS DONECQ RIVERO



SENSUAL II
PRE - CA (1997)
190101002118008

LESA
PRE - CA (1991)
190101002003540

VATOLI
PRÁ - TO (1979)
190201003900062

OLFATIVA
PRÁ - TO (1994)
190201004204888

VAGNUF
PRÁ - AL (1979)
190201003900072

INSENSATA 50%
Há - TO (1976)
191101000100944

H.Á. (PA)
Há - DESC (1960)
1911110000000PA

H.Á. (MA)
Há - DESC (1960)
1911110000000MA

GERENTE V
PRE - CA (2008)
724015080125193

DRAGADA
PRÁ - TO (2005)
724002024501557

ZARAPITO 75%
Há - TO (1988)
191101000101239

PRESUMIDA 1
Há - TO (1994)
195101000600067

MACEDO 50%
Há - TO (2012)
724018000001799

COQUETO LDR II 50%
Há - TO (2018)
724018000004027

COQUETA II 50%
Há - CA (2002)
724002110600658





MACHOS CASTRADOS DE TRES AÑOS EN ADELANTE

SECCIÓN C

JUGLAR 50%

Propietario y Criador

JOSÉ NIETO BENITEZ



II
CAMPEONATO
DE ESPAÑA
CRÍA Y SELECCIÓN DE LA RAZA
HISPANO
ÁRABE

JUGLAR 50%

Propietario y Criador

JOSÉ NIETO BENITEZ



VENDAVAL
PRE - TO (1967)
190101001300011

MELODIA 1969
PRE - TO (1969)
190101001300673

MARMOL
PRÁ - AL (1971)
190201003600170

GEMA II
PRE - CA (1972)
190101001500266

GARBO
PRÁ - AL (1965)
190201003400093

SALADA 1976
PRÁ - TO (1976)
190201003800110

I.I.
Há - DESC (1950)
191101000000001

I.I.
Há - DESC (1950)
191101000000002

VIOLIN
PRE - TO (1978)
190101001700078

HERMOSA 50%
Há - TO (1987)
191101000100269

BADSAR
PRÁ - TO (1982)
190201003900804

DIANA IV 50%
Há - TO (1982)
191101000100158

ORUJO 25%
Há - CA (1994)
191101000200215

ERIZADA 75%
Há - TO (1990)
191101000100739

JUGLAR 50%
Há - TO (2009)
724018000000617



II
CAMPEONATO
DE ESPAÑA

CRÍA Y SELECCIÓN DE LA RAZA

HISPANO
ÁRABE

YEGUAS REPRODUCTORAS
JÓVENES DE CUATRO A SEIS AÑOS

SECCIÓN VII

YEGUAS REPRODUCTORAS

JÓVENES DE CUATRO A SEIS AÑOS

SECCIÓN VII

II
CAMPEONATO
DE ESPAÑA
CRÍA Y SELECCIÓN DE LA RAZA
HISPANO
ÁRABE

NOMBRE

PROPIETARIO

CRIADOR

MOLINERA MVB 50%

MARQUÉS DE VILLARREAL DE BURRIEL

MARQUÉS DE VILLARREAL DE BURRIEL

ORGULLOSA 40,63%

HNOS. ÁLVAREZ LORENZO

HNOS. ÁLVAREZ LORENZO

MAJESTAD HR 70,32%

HNOS. RUBIO MARÍN

HNOS. RUBIO MARÍN

FELINA 37,5%

YEGUADA CASABLANCA

YEGUADA CASABLANCA

QUIMICA 28,13%

HNOS. ÁLVAREZ LORENZO

HNOS. ÁLVAREZ LORENZO

PRESUMIDA 75%

JOSE M^a JAIME ROMAN-NARANJO

ANTONIO GUERRA GIL





**YEGUAS REPRODUCTORAS
JÓVENES DE CUATRO
A SEIS AÑOS**

SECCIÓN VII

MOLINERA MVB 50%

Propietario y Criador

**MARQUÉS DE VILLARREAL DE
BURRIEL**



UNIÓN ESPAÑOLA DE GANADEROS

II
CAMPEONATO
DE ESPAÑA
CRÍA Y SELECCIÓN DE LA RAZA
HISPANO
ÁRABE

MOLINERA MVB 50%

Propietario y Criador

**MARQUÉS DE VILLARREAL DE
BURRIEL**



SEGADOR

PRÁ - TO (1997)
190201004300851

ILUSA 50%

Há - AL (1988)
191101000100485

H.Á. (PA)

Há - DESC (1960)
1911110000000PA

H.Á. (MA)

Há - DESC (1960)
1911110000000MA

VAGNUE

PRÁ - AL (1979)
190201003900072

INSENSATA 50%

Há - TO (1976)
191101000100944

H.Á. (PA)

Há - DESC (1960)
1911110000000PA

H.Á. (MA)

Há - DESC (1960)
1911110000000MA

ILUSO 75%

Há - AL (2004)
191101000500264

CAUTIVA

Há - TO (1998)
195101000600078

ZARAPITO 75%

Há - TO (1988)
191101000101239

DICHOSA

Há - TO (1999)
195101000600077

CAUTIVO MVB II 50%

Há - AL (2010)
724018000000674

MOLINERA MVB 50%

Há - TO (2018)
7240180000003976

ALEJANDRINA II 50%

Há - TO (2006)
724002110600576



**YEGUAS REPRODUCTORAS
JÓVENES DE CUATRO
A SEIS AÑOS**

SECCIÓN VII

ORGULLOSA 40,63%

Propietario y Criador

HNOS. ÁLVAREZ LORENZO

AH



II
CAMPEONATO
DE ESPAÑA
CRÍA Y SELECCIÓN DE LA RAZA
HISPANO
ÁRABE

ORGULLOSA 40,63%

Propietario y Criador

HNOS. ÁLVAREZ LORENZO



ALCARAVAN 75%
Há - TO (1987)
191101000101240

GEMELA 50%
Há - AL (1990)
191101000100771

FENIX
PRÁ - TO (1985)
190201004001718

GEMA II
PRE - CA (1972)
190101001500266

NAAB
PRÁ - AL (1993)
190201004204425

MORERA. M.M.
PRE - TO (2001)
190101002302186

AFRICANO XXX
PRE - NE (1997)
190101002120707

GARZA IV
PRE - TO (1983)
190101001809346

ALIMOCHÉ 62,5%
Há - TO (1999)
724002110400058

GEMELA 50%
Há - AL (1990)
191101000100771

BOMBON MM 50%
Há - AL (2005)
191101000600085

LIMEÑA XXXVIII
PRE - TO (2001)
190101002301301

HISPANICO 56,25%
Há - TO (2010)
724018000000983

JARA III 25%
Há - TO (2012)
724018000001812

ORGULLOSA 40,63%
Há - TO (2017)
724018000003556





**YEGUAS REPRODUCTORAS
JÓVENES DE CUATRO
A SEIS AÑOS**

SECCIÓN VII

MAJESTAD HR 70,32%

Propietario y Criador

HNOS. RUBIO MARÍN



II
CAMPEONATO
DE ESPAÑA
CRÍA Y SELECCIÓN DE LA RAZA
HISPANO
ÁRABE

MAJESTAD HR 70,32%

Propietario y Criador

HNOS. RUBIO MARÍN



KUBINEC (RU)

PRÁ - AL (1985)
530201__0001269

MERANA

PRÁ - CA (1989)
030201__0002033

CAMERA SHAI (USA)

PRÁ - AL (1994)
190201004205471

MAS-PALOMA

PRÁ - TO (1992)
190201004104324

TRAJANO

PRÁ - AL (1999)
190201004302176

ZURDA 62,5%

Há - TO (2001)
191101000400134

H.Á. (PA)

Há - DESC (1960)
1911110000000PA

H.Á. (MA)

Há - DESC (1960)
1911110000000MA

KUBIAN

PRÁ - AL (1999)
190201004500838

TRACIA

PRÁ - TO (1999)
190201004302178

EMBITE 81,25%

Há - AL (2006)
724002110600496

DULCINEA

Há - CA (1999)
195101000600303

BAILEN

PRÁ - TO (2005)
724002024501852

MAJESTAD HR 70,32%

Há - AL (2019)
724018000004156

FORTUNA HR 40,63%

Há - AL (2012)
724018000001494





**YEGUAS REPRODUCTORAS
JÓVENES DE CUATRO
A SEIS AÑOS**

SECCIÓN VII

FELINA 37,5%

Propietario y Criador

YEGUADA CASABLANCA



II
CAMPEONATO
DE ESPAÑA
CRÍA Y SELECCIÓN DE LA RAZA
HISPANO
ÁRABE

FELINA 37,5%

Propietario y Criador

YEGUADA CASABLANCA



FELINA 37,5%
Há - TO (2018)
724018000003749

CENTURION YAL
PRE - TO (2013)
724901000040315

PRUSIANA 75%
Há - CA (2007)
724002110600726

MERCURIO CEN
PRE - CA (2008)
724015080124086

QUINIELA IX
PRE - TO (1997)
190101002118836

SALIENTE
PRÁ - TO (1997)
190201004300594

LABORIOSA 50%
Há - CA (2003)
191101000500042

RONDEÑO IX
PRE - TO (1993)
190101002100217

GEMA-CEN
PRE - NE (2002)
190101002308381

APETECIDO
PRE - TO (1980)
190101001701623

JARANA V
PRE - TO (1990)
190101002001904

VATOLI
PRÁ - TO (1979)
190201003900062

INMADURA
PRÁ - AL (1989)
190201004103036

ISLEÑO II 50%
Há - CA (1988)
191101000100505

QUISQUILLOSA 50%
Há - AL (1985)
191101000100334





**YEGUAS REPRODUCTORAS
JÓVENES DE CUATRO
A SEIS AÑOS**

SECCIÓN VII

QUIMICA 28,13%

Propietario y Criador

HNOS. ÁLVAREZ LORENZO



II
CAMPEONATO
DE ESPAÑA
CRÍA Y SELECCIÓN DE LA RAZA
HISPANO
ÁRABE

QUIMICA 28,13%

Propietario y Criador

HNOS. ÁLVAREZ LORENZO



ALCARAVAN 75%
Há - TO (1987)
191101000101240

GEMELA 50%
Há - AL (1990)
191101000100771

LANCERO IX
PRE - TO (1985)
190101001812625

DESIRE V
PRE - TO (1994)
190101002103679

NAAB
PRÁ - AL (1993)
190201004204425

MORERA. M.M.
PRE - TO (2001)
190101002302186

DORADO XXII
PRE - CA (2000)
190101002213173

ENCINA II
PRE - TO (1986)
190101001812867

ALIMOCHE 62,5%
Há - TO (1999)
724002110400058

FAMOSA CXXXII
PRE - TO (2004)
724002012424491

BOMBON MM 50%
Há - AL (2005)
191101000600085

HEROICA XXIII
PRE - TO (2006)
190101002501891

INCAUTO 31,25%
Há - TO (2008)
724002110700289

INDIANA II 25%
Há - TO (2011)
724018000001373

QUIMICA 28,13%
Há - TO (2019)
724018000004351





**YEGUAS REPRODUCTORAS
JÓVENES DE CUATRO
A SEIS AÑOS**

SECCIÓN VII

PRESUMIDA 75%

Propietario

JOSE M^a JAIME ROMAN-NARANJO

Criador

ANTONIO GUERRA GIL

RR



II
CAMPEONATO
DE ESPAÑA
CRÍA Y SELECCIÓN DE LA RAZA
HISPANO
ÁRABE

PRESUMIDA 75%

Propietario

JOSE M^a JAIME ROMAN-NARANJO

Criador

ANTONIO GUERRA GIL

BADR BEDUR (PL)

PRÁ - CA (1960)
190201__0000909

QKYJAHLLA IBN BIARRITZ (PR)

PRÁ - TO (1973)
440201__0001863

MAGIC COUNT (POR)

PRÁ - DESC (1973)
440201__0000505

ZUITA (PT)

PRÁ - TO (1981)
440201__0003286

ABUTIG

PRÁ - AL (1980)
190201003900337

IMITADA

PRÁ - TO (1988)
190201004102692

TESORO

PRE - TO (1977)
190101001601462

DENTELLADA

PRE - TO (1984)
190101001810776

DINIZ MET BIARRITZ (FRA)

PRÁ - CA (1981)
220201__0002783

HAMORA (PT)

PRÁ - AL (1989)
440201__0003285

SEGADOR

PRÁ - TO (1997)
190201004300851

OJERA

PRE - TO (1994)
190101002103715

SARDENTO (PT)

PRÁ - CA (1999)
724022000000258

PRESUMIDA 75%

Há - AL (2019)
724018000004365

CALAMBRIA 50%

Há - TO (2004)
191101000500345



II
CAMPEONATO
DE ESPAÑA

CRÍA Y SELECCIÓN DE LA RAZA

HISPANO
ÁRABE

SEMENTALES JÓVENES
DE CUATRO A SEIS AÑOS

SECCIÓN VIII

SEMENTALES JÓVENES DE CUATRO A SEIS AÑOS

SECCIÓN VIII

II
CAMPEONATO
DE ESPAÑA
CRÍA Y SELECCIÓN DE LA RAZA
HISPANO
ÁRABE

NOMBRE

PROPIETARIO

CRIADOR

TORONJO II 50%

JOSE M^a JAIME ROMAN-NARANJO

JOSE M^a JAIME ROMAN-NARANJO

NILO CGM 31,25%

JOSÉ NIETO BENÍTEZ

CAMPOS GARCÍA-MAURIÑO

PONIENTE 43,75%

AGRÍCOLA PACO SÁNCHEZ S.L.

HNOS. ÁLVAREZ LORENZO

FARAON CD 12,5%

JAVIER GALÁN

TOMÁS LEON DOMEcq





**SEMENTALES JÓVENES
DE CUATRO A SEIS AÑOS
SECCIÓN VIII**

TORONJO II 50%

Propietario y Criador

JOSE M^a JAIME ROMAN-NARANJO

RR

Juan J. Carr



II
CAMPEONATO
DE ESPAÑA
CRÍA Y SELECCIÓN DE LA RAZA
HISPANO
ÁRABE

TORONJO II 50%

Propietario y Criador

JOSE M^a JAIME ROMAN-NARANJO

PR

BADR BEDUR (PL)
PRÁ - CA (1960)
190201__0000909

QKYJAHLLA IBN BIARRITZ (PR)
PRÁ - TO (1973)
440201__0001863

MAGIC COUNT (POR)
PRÁ - DESC (1973)
440201__0000505

ZUITA (PT)
PRÁ - TO (1981)
440201__0003286

ENAMORADO IV
PRE - CA (1983)
190101001809392

CENTECLA VI
PRE - CA (1993)
190101002100201

GOYESCO IV
PRE - CA (2000)
190101002216456

AMPARADORA
PRE - TO (2000)
190101002216708

DINIZ MET BIARRITZ (FRA)
PRÁ - CA (1981)
220201__0002783

HAMORA (PT)
PRÁ - AL (1989)
440201__0003285

CENTELLO IX
PRE - CA (1998)
190101002130022

ZINGARA XVI
PRE - CA (2004)
190101002419229

SARDENTO (PT)
PRÁ - CA (1999)
724022000000258

ELIA III
PRE - NE (2008)
724015080122431

TORONJO II 50%
Há - NE (2019)
724018000004367





SEMENTALES JÓVENES DE CUATRO A SEIS AÑOS SECCIÓN VIII

NILO CGM 31,25%

Propietario

JOSÉ NIETO BENÍTEZ

Criador

CAMPOS GARCÍA-MAURIÑO



II
CAMPEONATO
DE ESPAÑA
CRÍA Y SELECCIÓN DE LA RAZA
HISPANO
ÁRABE

NILO CGM 31,25%

Propietario

JOSÉ NIETO BENÍTEZ

Criador

CAMPOS GARCÍA-MAURIÑO



MAF IM RASHID

PRÁ - TO (1991)

190201004103693

NAERA 50%

Há - TO (1993)

191101000200002

FAALCON

PRÁ - AL (1984)

190201004001302

BORDADORA VII

PRE - TO (1984)

190101001810720

H.Á. (AB1)

Há - DESC (1950)

191111000000AB1

H.Á. (AB2)

Há - DESC (1950)

191111000000AB2

H.Á. (AB3)

Há - DESC (1950)

191111000000AB3

H.Á. (AB4)

Há - DESC (1950)

191111000000AB4

TAPETE 75%

Há - AL (1998)

191101000300527

ELEGANTE III 62,5%

Há - AL (2004)

724002110500359

LEJANA 50%

Há - TO (1994)

191101000200209

NILO CGM 31,25%

Há - AL (2018)

724018000003798

H.Á. (PA)

Há - DESC (1960)

191111000000PA

DONATELA

Há - CA (1997)

724002510600775

H.Á. (MA)

Há - DESC (1960)

191111000000MA



**SEMENTALES JÓVENES
DE CUATRO A SEIS AÑOS
SECCIÓN VIII**

PONIENTE 43,75%

Propietario

AGRÍCOLA PACO SÁNCHEZ S.L.

Criador

HNOS. ÁLVAREZ LORENZO



II
CAMPEONATO
DE ESPAÑA
CRÍA Y SELECCIÓN DE LA RAZA
HISPANO
ÁRABE

ALCARAVAN 75%

Há - TO (1987)
191101000101240

GEMELA 50%

Há - AL (1990)
191101000100771

LANCERO IX

PRE - TO (1985)
190101001812625

DESIRE V

PRE - TO (1994)
190101002103679

ALCARAVAN 75%

Há - TO (1987)
191101000101240

GEMELA 50%

Há - AL (1990)
191101000100771

MARMOL

PRÁ - AL (1971)
190201003600170

ELEGIDA XVI

PRE - TO (1984)
190101001810825

ALIMOCHE 62,5%

Há - TO (1999)
724002110400058

FAMOSA CXXXII

PRE - TO (2004)
724002012424491

ALIMOCHE 62,5%

Há - TO (1999)
724002110400058

JALUPA 50%

Há - TO (1989)
191101000100483

INCAUTO 31,25%

Há - TO (2008)
724002110700289

HORTELANA 56,25%

Há - TO (2010)
724018000000984

PONIENTE 43,75%

Há - TO (2018)
724018000004092

PONIENTE 43,75%

Propietario

AGRÍCOLA PACO SÁNCHEZ S.L.

Criador

HNOS. ÁLVAREZ LORENZO





SEMENTALES JÓVENES DE CUATRO A SEIS AÑOS SECCIÓN VIII

FARAON CD 12,5%

Propietario

JAVIER GALÁN



Criador

TOMÁS LEON DOMECCQ



Juan A. Caro



II
CAMPEONATO
DE ESPAÑA
CRÍA Y SELECCIÓN DE LA RAZA
HISPANO
ÁRABE

FARAON CD 12,5%

Propietario

JAVIER GALÁN



Criador

TOMÁS LEON DOMEcq



DESCONOCIDO

desc - desc (desc)
desc

DESCONOCIDO

desc - desc (desc)
desc

DESCONOCIDO

desc - desc (desc)
desc

DESCONOCIDO

desc - desc (desc)
desc

EDUCADO X

PRE - CA (1990)
190101002000523

VIOLETERA IX

PRE - TO (1998)
190101002125539

GRULLO 65,67%

Há - TO (2005)
724002110600237

QUERENCIOSA CD

Há - AL (1998)
195101000600206

DESCONOCIDO

desc - desc (desc)
desc

DESCONOCIDO

desc - desc (desc)
desc

DUQUE CXIII

PRE - TO (2005)
724002012429330

ATREVIDA CD 50%

Há - TO (2009)
724018000000136

DISPARATE II

Há - TO (2008)
23/034039

FARAONA CD 25%

Há - TO (2014)
724018000002366

FARAON CD 12,5%

Há - AL (2019)
724018000004303



II
CAMPEONATO
DE ESPAÑA
CRÍA Y SELECCIÓN DE LA RAZA
HISPANO
ÁRABE

YEGUAS DE SIETE AÑOS
EN ADELANTE

SECCION IX

YEGUAS DE SIETE AÑOS EN ADELANTE

SECCIÓN IX

II
CAMPEONATO
DE ESPAÑA
CRÍA Y SELECCIÓN DE LA RAZA
HISPANO
ÁRABE

NOMBRE

ZANAHORIA DE LA PLATA 75%

MARAVILLA 40,63%

KHALUA 62,5%

EMBLEMÁTICA HR 50%

PROPIETARIO

YEGUADA MARQUEZ CASTRO

HNOS. ÁLVAREZ LORENZO

MESSÍA POPCEV

HNOS. RUBIO MARÍN

CRIADOR

LA PLATA TC

HNOS. ÁLVAREZ LORENZO

MESSÍA POPCEV

HNOS. RUBIO MARÍN





**YEGUAS DE SIETE AÑOS
EN ADELANTE**
SECCIÓN IX

ZANAHORIA DE LA PLATA 75%

Propietario

YEGUADA MARQUEZ CASTRO

Criador

LA PLATA TC



II
CAMPEONATO
DE ESPAÑA
CRÍA Y SELECCIÓN DE LA RAZA
HISPANO
ÁRABE

ZANAHORIA DE LA PLATA 75%

Propietario

YEGUADA MARQUEZ CASTRO

Criador

LA PLATA TC



SIMEON SHAI (USA)
PRÁ - CA (1984)
200201_0000485

BRUMARBA AYLÁ (USA)
PRÁ - AL (1987)
200201_0000488

SABLE
PRÁ - AL (1976)
190201003800122

RASALHAGUE 1974
PRÁ - TO (1974)
190201003700233

SIROCCO
PRÁ - AL (1990)
190201004103524

RECELOSA 25%
Há - TO (1996)
191101000300034

H.Á. (PA)
Há - DESC (1960)
19111100000000PA

H.Á. (MA)
Há - DESC (1960)
19111100000000MA

CAMERA SHAI (USA)
PRÁ - AL (1994)
190201004205471

CALAHONDA
PRÁ - TO (1983)
190201003901186

ZACATIN 62.5%
Há - AL (2001)
191101000400135

ZANAHORIA
Há - CA (2001)
724002510600214

TRAJANO
PRÁ - AL (1999)
190201004302176

ZANAHORIA DE LA PLATA 75%
Há - AL (2016)
724018000003440

ZACATINA II TC 50%
Há - AL (2011)
724018000001434



**YEGUAS DE SIETE AÑOS
EN ADELANTE**
SECCIÓN IX

MARAVILLA 40,63%

Propietario y Criador

HNOS. ÁLVAREZ LORENZO



II
CAMPEONATO
DE ESPAÑA
CRÍA Y SELECCIÓN DE LA RAZA
HISPANO
ÁRABE

MARAVILLA 40,63%

Propietario y Criador

HNOS. ÁLVAREZ LORENZO



ALCARAVAN 75%

Há - TO (1987)
191101000101240

GEMELA 50%

Há - AL (1990)
191101000100771

FENIX

PRÁ - TO (1985)
190201004001718

GEMA II

PRE - CA (1972)
190101001500266

NAAB

PRÁ - AL (1993)
190201004204425

MORERA. M.M.

PRE - TO (2001)
190101002302186

DORADO XXII

PRE - CA (2000)
190101002213173

ENCINA II

PRE - TO (1986)
190101001812867

ALIMOCHE 62,5%

Há - TO (1999)
724002110400058

GEMELA 50%

Há - AL (1990)
191101000100771

BOMBON MM 50%

Há - AL (2005)
191101000600085

HEROICA XXIII

PRE - TO (2006)
190101002501891

HISPANICO 56,25%

Há - TO (2010)
724018000000983

MARAVILLA 40,63%

Há - TO (2015)
724018000002823

INDIANA II 25%

Há - TO (2011)
724018000001373





Juan A. Caro

YEGUAS DE SIETE AÑOS EN ADELANTE SECCIÓN IX

KHALUA 62,5%

Propietario y Criador

MESSÍA POPCEV



II
CAMPEONATO
DE ESPAÑA
CRÍA Y SELECCIÓN DE LA RAZA
HISPANO
ÁRABE

KHALUA 62,5%

Propietario y Criador

MESSÍA POPCEV



ISRAEL 50%

Há - TO (1989)
191101000100560

ZAGALA 50%

Há - CA (1992)
191101000101209

CABARETO

PRÁ - AL (1983)
190201003900971

CALA

PRÁ - AL (1983)
190201003900975

KADI

PRÁ - AL (1969)
190201003600011

KALIA

PRÁ - AL (1969)
190201003600014

REMACHE

PRE - CA (1975)
190101001600510

UMBRELA

PRE - CA (1978)
190101001700046

ULTRAJE 50%

Há - CA (1999)
191101000300613

INMADURA

PRÁ - AL (1989)
190201004103036

BAAL

PRÁ - TO (1982)
190201003900790

CELOSIA

PRE - CA (1983)
190101001809508

EMPERADOR V 75%

Há - CA (2006)
724002110600412

KHALUA 62,5%

Há - CA (2014)
724018000002456

OZAETA 50%

Há - TO (1994)
191101000200158



**YEGUAS DE SIETE AÑOS
EN ADELANTE**
SECCIÓN IX

EMBLEMÁTICA HR 50%

Propietario y Criador

HNOS. RUBIO MARÍN



II
CAMPEONATO
DE ESPAÑA
CRÍA Y SELECCIÓN DE LA RAZA
HISPANO
ÁRABE

EMBLEMÁTICA HR 50%

Propietario y Criador

HNOS. RUBIO MARÍN



CAMERA SHAI (USA)
PRÁ - AL (1994)
190201004205471

CALAHONDA
PRÁ - TO (1983)
190201003901186

SIROCCO
PRÁ - AL (1990)
190201004103524

MORISCA 25%
Há - TO (1992)
191101000101163

H.Á. (AB1)
Há - DESC (1950)
191111000000AB1

H.Á. (AB2)
Há - DESC (1950)
191111000000AB2

H.Á. (AB3)
Há - DESC (1950)
191111000000AB3

H.Á. (AB4)
Há - DESC (1950)
191111000000AB4

TRAJANO
PRÁ - AL (1999)
190201004302176

ZURDA 62,5%
Há - TO (2001)
191101000400134

H.Á. (PA)
Há - DESC (1960)
191111000000PA

H.Á. (MA)
Há - DESC (1960)
191111000000MA

EMBITE 81,25%
Há - AL (2006)
724002110600496

EMBLEMÁTICA HR 50%
Há - AL (2011)
724018000001168

DECIMA
Há - AL (1999)
195101000600306



II
CAMPEONATO
DE ESPAÑA

CRÍA Y SELECCIÓN DE LA RAZA

HISPANO
ÁRABE

SEMENTALES DE SIETE AÑOS
EN ADELANTE

SECCIÓN X

SEMENTALES DE SIETE AÑOS EN ADELANTE

SECCIÓN X

II
CAMPEONATO
DE ESPAÑA
CRÍA Y SELECCIÓN DE LA RAZA
HISPANO
ÁRABE

NOMBRE

PROPIETARIO

CRIADOR

GALLIDROMUS LF 75%

LAS FLORES

LAS FLORES

BOMBAY BR 50%

MANUEL BAREA ROLDÁN

MANUEL BAREA ROLDÁN

GETSEMANI HR 40,63%

HNOS.RUBIO MARÍN

HNOS.RUBIO MARÍN





**SEMENTALES DE SIETE
AÑOS EN ADELANTE**
SECCIÓN X

GALLIDROMUS LF 75%

Propietario y Criador

LAS FLORES

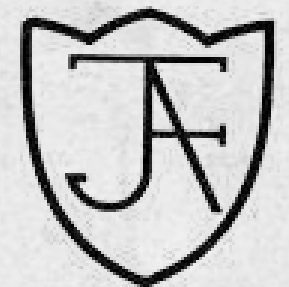

II
CAMPEONATO
DE ESPAÑA
CRÍA Y SELECCIÓN DE LA RAZA
HISPANO
ÁRABE

GALLIDROMUS LF 75%

Propietario y Criador

LAS FLORES



OJEN
PRÁ - CA (1985)
190201004001595

BEDMAR
PRÁ - TO (1979)
190201003900176

TACAÑO
PRÁ - AL (1977)
190201003800233

TRAJINERA
PRÁ - AL (1981)
190201003900603

ISRAEL 50%
Há - TO (1989)
191101000100560

ZAGALA 50%
Há - CA (1992)
191101000101209

H.Á. (PA)
Há - DESC (1960)
1911110000000PA

H.Á. (MA)
Há - DESC (1960)
1911110000000MA

MAZ-ALFAJARIN
PRÁ - CA (1994)
190201004204983

DHUNA
PRÁ - AL (1989)
190201004103127

ULTRAJE 50%
Há - CA (1999)
191101000300613

ROCIO LF
Há - TO (1991)
195101000600223

RUBALI
PRÁ - CA (2003)
190201004500376

LUCERA L.F. 50%
Há - TO (2006)
724002110600383

GALLIDROMUS 75%
Há - TO (2013)
724018000001949





**SEMENTALES DE SIETE
AÑOS EN ADELANTE**
SECCIÓN X

BOMBAY BR 50%

Propietario y Criador

MANUEL BAREA ROLDÁN

BR



II
CAMPEONATO
DE ESPAÑA
CRÍA Y SELECCIÓN DE LA RAZA
HISPANO
ÁRABE

BOMBAY BR 50%

Propietario y Criador

MANUEL BAREA ROLDÁN

B

ABUTIG
PRÁ - AL (1980)
190201003900337

IMITADA
PRÁ - TO (1988)
190201004102692

MARMOL
PRÁ - AL (1971)
190201003600170

PELADILLA
PRE - TO (1974)
190101001600047

VENDAVAL
PRE - TO (1967)
190101001300011

MELODIA 1969
PRE - TO (1969)
190101001300673

MARMOL
PRÁ - AL (1971)
190201003600170

ELEGIDA XVI
PRE - TO (1984)
190101001810825

SEGADOR
PRÁ - TO (1997)
190201004300851

ILUSA 50%
Há - AL (1988)
191101000100485

VIOLIN
PRE - TO (1978)
190101001700078

JALUPA 50%
Há - TO (1989)
191101000100483

ILUSO 75%
Há - AL (2004)
191101000500264

BOMBAY BR 50%
Há - TO (2015)
724018000003962

SAMBA 25%
Há - TO (1997)
191101000300341





**SEMENTALES DE SIETE
AÑOS EN ADELANTE
SECCIÓN X**

GETSEMANI HR 40,63%

Propietario y Criador

HNOS. RUBIO MARÍN



II
CAMPEONATO
DE ESPAÑA
CRÍA Y SELECCIÓN DE LA RAZA
HISPANO
ÁRABE

GETSEMANI HR 40,63%

Propietario y Criador

HNOS. RUBIO MARÍN



CAMERA SHAI (USA)

PRÁ - AL (1994)
190201004205471

CALAHONDA

PRÁ - TO (1983)
190201003901186

SIROCCO

PRÁ - AL (1990)
190201004103524

MORISCA 25%

Há - TO (1992)
191101000101163

POSEIDO V

PRE - CA (1973)
190101001500546

FAVORITA XVIII

PRE - CA (1966)
190101001300037

QUISQUILLOSO III

PRE - CA (1982)
190101001703354

DADIVOSA IV

PRE - CA (1964)
190101001200126

TRAJANO

PRÁ - AL (1999)
190201004302176

ZURDA 62,5%

Há - TO (2001)
191101000400134

FAVORITO XXX

PRE - CA (1985)
190101001813941

EMBITE 81,25%

Há - AL (2006)
724002110600496

PASTUEÑA II

PRE - CA (1995)
190101002109365

PASTUEÑA

PRE - CA (1987)
190101001900808

GETSEMANI HR 40,63%

Há - AL (2013)
724018000001832



II
CAMPEONATO
DE ESPAÑA

CRÍA Y SELECCIÓN DE LA RAZA

HISPANO
ÁRABE

**JARDINES DEL ALCÁZAR DE
LOS REYES CRISTIANOS**

CÓRDOBA 20>22 octubre 2023

ENTRADA LIBRE HASTA COMPLETAR AFORO

II
CAMPEONATO
DE ESPAÑA
CRÍA Y SELECCIÓN DE LA RAZA
HISPANO
ÁRABE



II
CAMPEONATO
DE ESPAÑA
CRÍA Y SELECCIÓN DE LA RAZA
HISPANO
ÁRABE



II
CAMPEONATO
DE ESPAÑA
CRÍA Y SELECCIÓN DE LA RAZA
HISPANO
ÁRABE





**ORGANIZA UNIÓN ESPAÑOLA DE GANADEROS DE PURA RAZA HISPANO-ÁRABE
POR DELEGACIÓN DE:**



www.caballohispanoarabe.com

II CAMPEONATO DE ESPAÑA

CRÍA Y SELECCIÓN DE LA RAZA

HISPAÑO ÁRABE

Alcázar de los Reyes Cristianos
CÓRDOBA 20>22 octubre 2023

